

ESR datavask og migrering

905a – Systemkontekst og snitfladebeskrivelser

Dette dokument indeholder korte beskrivelser af ind- og udgående snitflader til ESR, samt et overblikdiagram, der viser de identificerede interessenter.

Dokumentets metadata

Projekt navn: ESR datavask og migrering
 Projektejer: Thomas Christiansen
 Projekt fase: 2 - Analyse & Plan
 Arbejdspakke: 905 – ESR Dokumentation af kontekst & snitflader
 Produkt: 905a – Systemkontekst og snitfladebeskrivelser
 Forfatter: Rasmus Strange Petersen
 Version: 1.0
 Status: Afsluttet
 Dokument dato: 16-10-2014

Versionslog

Version	Dato	Beskrivelse	Initialer
1.0	08-01-2015	Klar til udsendelse	SPE

Indhold

1	Indledning.....	7
1.1	Formål og kontekst	7
1.2	Dokumentets tilblivelse	7
1.3	Læsevejledning	7
2	Systemkontekst	8
2.1	Kontekstdiagram.....	8
3	Snitfladebeskrivelser.....	9
3.1	Indgående til ESR	9
3.1.1	AG12830 – Input fra KMD Virksomhedsdata (adresser på virksomheder).....	9
3.1.2	AnmeldelseSvarModtag og EjendomSummariskHent fra Tinglysning	9
3.1.3	AS78100 / AS78102 – Input fra KMD Persondata	9
3.1.4	ASPDR0Z – Vej-data, hent postdistrikt	10
3.1.5	BuildingDwellingv5 – Hent oplysninger fra BBR	10
3.1.6	CG521001Q – Input fra kommunale systemer (tillægsskattebilletberegning).....	10
3.1.7	CG601001Q – Input fra kommunale systemer (skattebillet)	11
3.1.8	CN527001Q – Input fra Geodatastyrelsen (KMS Matrikel)	12
3.1.9	CPR-hændelser.....	12
3.1.10	Direkte opslag - Vej-data – Hent postnr, vejnavn	13
3.1.11	GE47098 – Hent PBS-markering (Eget debitor).....	13
3.1.12	GE89923 – Kontroller ejendomsnr i debitor.	13
3.1.13	GS00001-GS00099 – Input fra Debitor (KMD Debitor og OPUS Debitor)	13
3.1.14	JE78711 – Hent debitoroplysninger	14
3.1.15	JE12400 – Input fra KMD Ejendomsskattelån	14
3.1.16	JG55200 – Input fra FAS.....	15
3.1.17	JK31001Q – Input fra Import af ejendomsbidrag.....	16
3.1.18	JK31342 – Import af bidrag fra KMD Debitor og Opus debitor	17
3.1.19	JN51600 Pensionistkoder fra ejendomsværdiskat	17
3.1.20	JN68600 – Vurderingshændelser fra SKAT.	18
3.1.21	JN68602 – Vurderingshændelser fra SKAT.	18
3.1.22	JN73600 – Modtag jordforureningsoplysninger fra DK-Jord.....	18
3.1.23	JQ7R60Z1 – Input fra FAS	19
3.1.24	JR34180 – Modtag grundadresseændringer fra BBR	19

3.1.25	JR34190 – Modtag alle adresseændringer fra BBR	19
3.1.26	JS58100 – Kontroller om byggsag i KMD Structura Byggesag	20
3.1.27	KMD.QK.MAPTOOL – Snitflade til GIS-komponent	20
3.1.28	VUPS00017– Input fra KMD Persondata (adresser som vejkode på personer).....	20
3.1.29	VUPS00164 - Input fra Sags- og advissystemet (CPR-hændelser)	20
3.1.30	ZP05200 / ZP05202 – Input fra E-boks	21
3.2	Udgående fra ESR	21
3.2.1	CB16200 – Output til SKAT (DI2)	21
3.2.2	CE35800 – Output til KMD Sociale pensioner (WISP)	23
3.2.3	CG59800 / JE59800 – Output til Boligstøtte (Udbetaling Danmark).....	23
3.2.4	CN57000 – Output til SKAT, ejendomsværdiskat	25
3.2.5	CN577001Q – Output til Danmarks Statistik (skatteoplysninger).....	30
3.2.6	CN578001Q – Output til SVUR (kommunens skatteoplysninger)	31
3.2.7	CX50400 – Output til Danmarks Statistik (landbrugsejendomme)	32
3.2.8	Doc2Arc – Output til Doc2Archive.....	32
3.2.9	E-boks – Output til E-boks	32
3.2.10	GE550010Q – Output til Debitor (KMD Debitor og OPUS Debitor).....	32
3.2.11	GF200002Q – Output til KMD Udbetaling	33
3.2.12	GJ510001Q – Output til KMD ØS	33
3.2.13	IJ691161_ESREJD_HENT_S Output til KMD Sag	34
3.2.14	JA643001Q – Output til GLR (LEC)	35
3.2.15	JE12100 / JG12100 – Påligninger til Ejendomsskattelån	35
3.2.16	JE12200 – Ejerskifte til Ejendomsskattelån	35
3.2.17	JE500 / JN500 – Output til FAS (KMD ForbrugsAfgiftsSystem).....	36
3.2.18	JE50015 / JE50016 – Leverer redigerede adresselinier	37
3.2.19	JE59700 / JN50700 – Output til Boligstøtte (Udbetaling Danmark).....	38
3.2.20	JK31360 – Hent takster til debitor	38
3.2.21	JM44002 – Send varslinger til vurdering.	38
3.2.22	JM45500 – Udtagelse til vurdering.....	40
3.2.23	JN503001Q – Output til SKAT (Afgiftspligtige værdier, fradrag og fritagelser).....	40
3.2.24	JN841001Q – Output til Grundejernes Investeringsfond	41
3.2.25	JQ7T04Z1 – Hent ejendomsoplysninger til miljø.....	41
3.2.26	JR34000 – Hent ejerforholdskode til BBR.....	43
3.2.27	JR34010 – Hent CPRnr/CVRnr/løbenr og alternativ adresse til BBR	43

3.2.28	JR34020 – Hent matrikler til BBR.....	44
3.2.29	JR34030 – Hent ejerlejligheds-oplysninger til BBR.....	44
3.2.30	JR34050 – Hent ejendomsoplysninger fra ESR til Ejendomsoversigten til BBR	45
3.2.31	JR34060 – Hent markering for ejerlejlighedsatrikler fra ESR til BBR.....	46
3.2.32	JR34070 – Hent hændelser til BBR (Dvs. hændelser dannet via JR39400).....	46
3.2.33	JR39400 – Hændelser til BBR.....	47
3.2.34	JX509001Q – Output til Danmarks Statistik (skovbrugstælling).....	51
3.2.35	JY11200 – Output til E&M (KMD Ejendoms- og miljødatabase)	52
3.2.36	JY16200 – Output til OIS	52
3.2.37	JY30202 – Hent din skattebillet til Borger.dk	56
3.2.38	JY30300 - Skattebillet til Diadem / Boligejer.dk	56
3.2.39	JY35002 - JY35052 – Output til Kommuneinformation	57
3.2.40	Tabelopslag JN6xx00T - Output til Boliganvisning.....	57
3.2.41	Tabelopslag JN6xx00T - Output til KMD Structura Byggesag	57
3.2.42	Tabelopslag JN6xx00T - Output til KMD Structura Miljø.....	57
3.2.43	Tabelopslag JN6xx00T - Output til Structura KMD-Adresse	58
3.2.44	Tabelopslag JN6xx00T - Output til Structura KMD-Boligformidling	58
3.2.45	Tabelopslag JN6xx00T - Output til Structura KMD-Areal	58
3.2.46	Tabelopslag JN6xx00T - Output til Structura KMD-Ejendomsskattelån	58
3.2.47	Tabelopslag JN6xx00T - Output til E-ansøgning (Ejendomsskattelån)	59
3.2.48	Tabelopslag JN6xx00T - Output til Vurderingssystem	59
3.2.49	ZC51100 / ZC51200 – Leverer redigerede adresselinier	60
3.3	”Interne” i ESR	61
3.3.1	JE35016 – Hent Ejendomsdata	61
3.3.2	JE35043-JE35090 Renteberegning.....	63
3.3.3	JE35100 – Hent Vurderingsoplysninger.....	63
3.3.4	JE78110 Kontroller kommuneoplysninger inden skatteberegning	64
3.3.5	JE78130 Afstem rekapitulation.....	66
3.3.6	JE78140 Læs modregningsoplysninger.....	67
3.3.7	JE79500 Opdater bilag til e-boks	68
3.3.8	JE79600 List bilag til e-boks	68
3.3.9	JG30410 Hent skatteoplysninger	69
3.3.10	JK31211 – Startinitiering af plugins	69
3.3.11	JQ7A07Z6 – Vis ansættelsesliste.....	70

3.3.12 JQ7A08Z2 – Vis salgsliste	70
3.3.13 JQ7A09Z6 – Vis skatteliste	70
3.3.14 JQ7A12Z2 – Vis grundværdiområdeliste	71
3.3.15 JQ9900Z2 - Hent rekapitulation.....	71

1 Indledning

1.1 Formål og kontekst

Dette dokument er udarbejdet som første trin i en ESR AS-IS analyse og skal anvendes som input til en dialog med KMD om beskrivelse af relevante snitflader.

Dokumentet beskriver alle snitflader og forholder sig ikke til hvad der skal ske i forhold til snitflade modparten, når ESR udfases.

1.2 Dokumentets tilblivelse

Dette dokument beskriver de af ESR's snitflader, der er blevet identificeret via:

- Deloitte analyse fra 2010, vedrørende arbejdsgange i kommunerne
- Snitflader beskrevet på KMD's hjemmeside: http://www.kmd.dk/da/KMD_som_it-partner/samarbejde/aaben_datapolitik/Pages/Snitfladekatalog.aspx
- Snitflader beskrevet i ESR dokumentationen, udarbejdet i forbindelse med monopolbruddet: <http://digitaliser.dk/resource/706258/artefact/Databeskrivelse+ESR+v.1.1.xlsx>

Efterfølgende har KMD kommenteret dokumentet, hvorefter der blev foretaget konsekvensrettelser i dokumentet. Dette omfattede både sletning af udgåede og ukendte snitflader, samt tilføjelse af nye/manglende snitflader.

De identificerede snitflader er beskrevet i følgende skabelon:

Navn	
Afsender/modtager	
Databeskrivelse	
Snitfladetype	
Opdateringsinterval	
Dataindhold	

1.3 Læsevejledning

Udover dette indledende kapitel indeholder dokumentet følgende kapitler:

- **Kapitel 2 – Systemkontekst**
Indeholder systemkontekstdiagrammet.
- **Kapitel 3 – Snitfladebeskrivelser**
Indeholder alle identificerede mulige snitflader til og fra ESR.

2 Systemkontekst

2.1 Kontekstdiagram

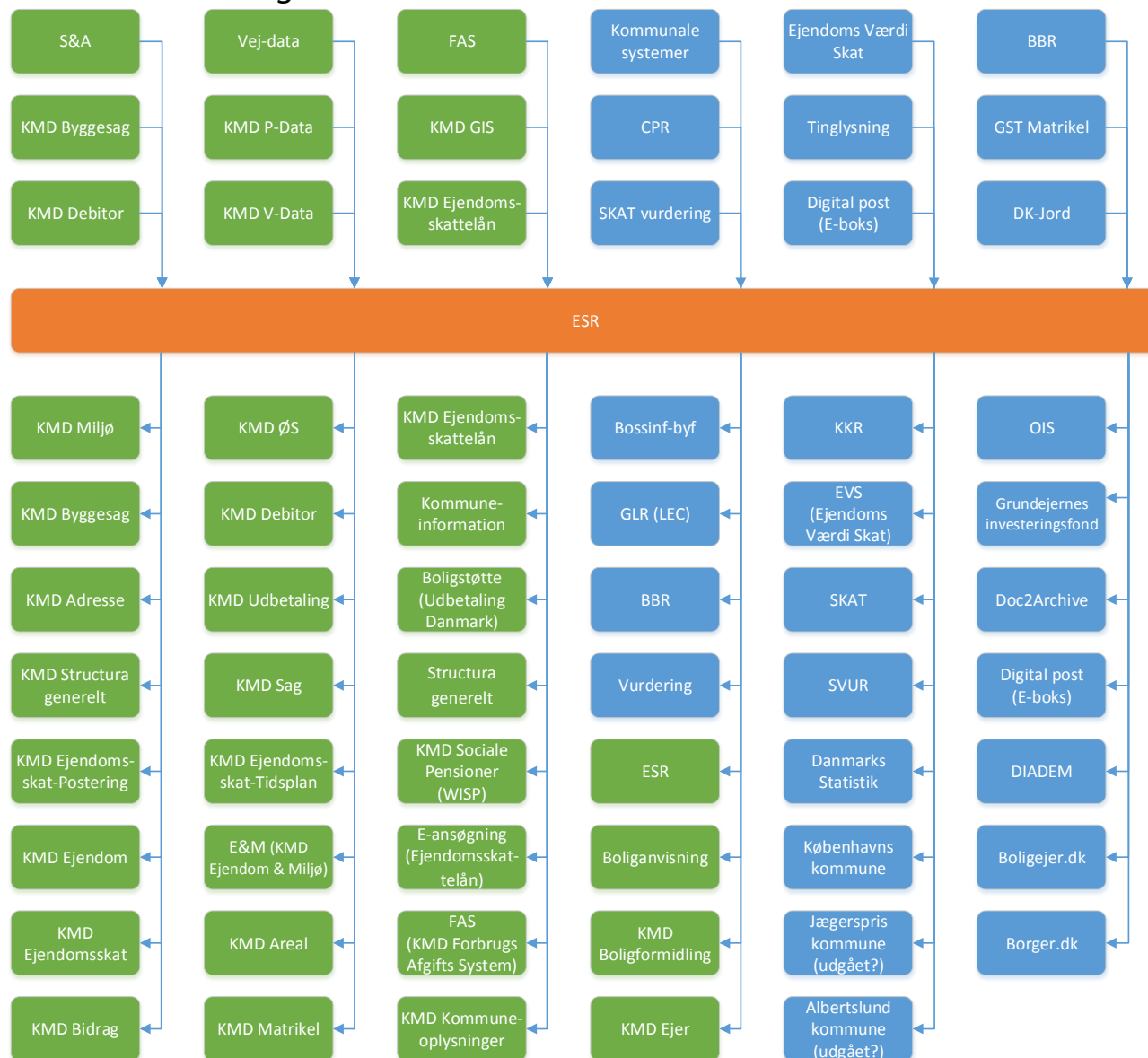

Figur 1: ESR Systemkontekstdiagram

3 Snitfladebeskrivelser

3.1 Indgående til ESR

3.1.1 AG12830 – Input fra KMD Virksomhedsdata (adresser på virksomheder)

Navn	AG12830 - KMD Virksomhedsdata (adresser som vejkode på virksomheder)
Afsender/modtager	V-data / ESR
Databeskrivelse	Finder virksomheders adresse ud fra CVR-nr eller P-nr - virksomhedens adresse - produktionsenhed som ejendommens administrator
Snitfladetype	Online og batch
Opdateringsinterval	Løbende
Dataindhold	Data omfatter udelukkende grunddata, der skal kunne hentes fra Datafordeleren.

3.1.2 AnmeldelseSvarModtag og EjendomSummariskHent fra Tinglysning

Navn	Tinglysning - AnmeldelseSvarModtag - EjendomSummariskHent (Opslag i Tingbog på enkeltejendomme)
Afsender/modtager	Tinglysning / ESR
Databeskrivelse	Modtag anmeldelser vedrørende ejerskifte, ejerlejligheder og lejede grunde fra Tinglysning Nærmere defineret i begrebsmodellen (Excel ark Databeskrivelse, fane 'attributter', begreb 'Ejerskifte', 'Køber', 'Sælger', 'Tinglysningsejendom')
Snitfladetype	Online
Opdateringsinterval	Løbende
Dataindhold	Data omfatter udelukkende grunddata, der skal kunne hentes fra Datafordeleren eller abonneres på fra beskedfordeleren.

3.1.3 AS78100 / AS78102 – Input fra KMD Persondata

Navn	AS78100 - KMD Persondata
Afsender/modtager	P-data / ESR
Databeskrivelse	Finder vejnavn, bynavn, postnr ud fra adresse Finder bynavn ud fra postnr
Snitfladetype	Online og batch
Opdateringsinterval	Løbende
Dataindhold	Data omfatter udelukkende grunddata, der skal kunne hentes fra Datafordeleren.

3.1.4 ASPDR0Z – Vej-data, hent postdistrikt

Navn	ASPDR0Z – Hent postdistrikt
Afsender/modtager	Vej-data / ESR
Databeskrivelse	Henter postdistrikt ud fra postnr.
Snitfladetype	Online
Opdateringsinterval	Løbende
Dataindhold	Data omfatter udelukkende grunddata, der skal kunne hentes fra Datafordeleren.

3.1.5 BuildingDwellingv5 – Hent oplysninger fra BBR

Navn	BuildingDwellingv5 – Hent oplysninger fra BBR
Afsender/modtager	BBR / ESR
Databeskrivelse	Inden dannelse af visse hændelser til BBR (JR39400 – Hændelser til BBR) foretages en række valideringskontroller. <ul style="list-style-type: none"> • Kan matrikel slettes • Kan ejerlejlighedsatrikel slettes • Kan matrikel flyttes • Kan approbation foretages • Kan moderejendom opdeles • Kan moderejendomme sammenlægges
Snitfladetype	Online
Opdateringsinterval	Løbende
Dataindhold	<ul style="list-style-type: none"> • BBR objekter via BuildingDwellingv5 • Hændelser via JR39400

3.1.6 CG521001Q – Input fra kommunale systemer (tillægsskattebilletberegning)

Navn	CG521001Q – Kommunale systemer (tillægsskattebilletberegning)
Afsender/modtager	Kommunen / ESR
Databeskrivelse	<p>Beskrivelse: Tillægsskat og diverse afregninger fra andre systemer. Der modtages oplysninger som kommunenummer, ejendomsnummer, bidragskode og linienummer, tekst, ydelsesbeløb og moms, fortegn og kode for overførsel, til brug ved udskrivning på tillægsskattebillet.</p> <p>Anvendelse: Ved tillægsskatteberegning.</p>
Snitfladetype	Batch
Opdateringsinterval	Ad-hoc
Funktion og dataindhold	Input: EKOMNR PIC '999', /* KOMMUNENUMMER */ EEJDNR PIC '(7)9', /* EJENDOMSNUMMER */ CBIDRAG PIC '9999', /* BIDRAGSKODE */ ELINIE PIC '999', /* LINIENUMMER */ HLINIE CHAR (40), /* TEKST */

	BYDELSE PIC '(11)9', /* YDELSE M/U MOMS ØRE */ BMOMSKR PIC '(11)9', /* EVT. HERAF MOMS ØRE */ FORTEGN CHAR (1), /* FORTEGN BLANK/- */ OVERFØR CHAR (1); /* OVERFØRES TIL ESR */ Samt bestillingsoplysninger. Output: Tillægsskattebilletter
--	---

3.1.7 CG601001Q – Input fra kommunale systemer (skattebillet)

Navn	CG601001Q – Kommunale systemer (skattebillet)
Afsender/modtager	Kommunen / ESR
Databeskrivelse	Beskrivelse: Diverse afregninger m.v. fra egne systemer til skatteberegning. Oplysningerne udskrives direkte på ejendomsskattebilletten, altså uden om Bidragssystemet. Snitfladen anvendes i forbindelse med ejendomsskatteberegningen. Anvendelse: Ved overførsel af data fra egne systemer direkte på skattebillet.
Snitfladetype	Batch
Opdateringsinterval	Årligt
Funktion og dataindhold	Input: <pre> /*AMORTISERINGSBIDRAG CG60101N*/ CART FIXED (1), /* RECORDART */ EKOMNR FIXED (3), /* KOMMUNENUMMER */ EEJDNR FIXED (6), /* EJENDOMSNUMMER */ BETALART FIXED (5), /* BETALINGSART */ TAKSTTYPE CHAR (1), /* TAKST/AMORTISABEL */ CBIDRAG FIXED (5), /* BIDRAGSKODE */ CBIDRAGNY FIXED (5), /* BIDRAGSKODE NY */ HAMTXT CHAR (10), /* AMORT. TEKST */ FILLER CHAR (22), /* BLANKE */ EJOPKR CHAR (1), /* KODE FOR EJ OPKR. */ BGLREST FIXED (11,2), /* GL. RESTGELD */ BRENTER FIXED (11,2), /* TILSKR. RENTER */ BAFDRAG FIXED (11,2), /* ÅRLIGT AFDRAG */ BNYREST FIXED (11,2), /* NY RESTGELD */ BYDELSE FIXED (11,2), /* YDELSE INCL, MOMS */ BMOMSKR FIXED (11,2), /* HERAF MOMS */ FILLER2 CHAR (2), /* BLANKE */ UNDTLAAN CHAR (1), /* UNDTAGET FOR LÅN */ UDSKRRAEKFF FIXED (5), /* UDSKR.RÆKKEFØLGE */ LINIENR FIXED (5), /* LININR */ RATE_01 CHAR (1), /* RATE 01 */ RATE_02 CHAR (1), /* RATE 02 */ RATE_03 CHAR (1), /* RATE 03 */ RATE_04 CHAR (1), /* RATE 04 */ RATE_05 CHAR (1), /* RATE 05 */ RATE_06 CHAR (1); /* RATE 06 */ /* AFGIFTSBIDRAG CG60102N */ CART FIXED (1), /* RECORDART */ </pre>

EKOMNR	FIXED (3),	/* KOMMUNENUMMER */
EEJDNR	FIXED (6),	/* EJENDOMSNUMMER */
BETALART	FIXED (5),	/* BETALINGSART */
TAKSTTYPE	CHAR (1),	/* TAKST/AMORTISABEL*/
CBIDRAG	FIXED (5),	/* BIDRAGSKODE */
CBIDRAGNY	FIXED (5),	/* TIL OVERFØRSEL */
HLINIE	CHAR (57),	/* FAST & INDV TEKST*/
BYDELSE	FIXED (11,2),	/* YDELSE INCL. MOMS*/
BMOMSKR	FIXED (11,2),	/* HERAF MOMS */
RENTEFRI	CHAR (1),	/* RENTEFRI KODE */
GEBYRKODE	CHAR (1),	/* GEBYRKODE */
UNDTLAAN	CHAR (1),	/* UNDTAGET FOR LÅN */
UDSKRRAEKF	FIXED (5),	/* UDSKR.RÆKKEFØLGE */
LINIENR	FIXED (5),	/* LININR */
RATE_01	CHAR (1),	/* RATE 01 */
RATE_02	CHAR (1),	/* RATE 02 */
RATE_03	CHAR (1),	/* RATE 03 */
RATE_04	CHAR (1),	/* RATE 04 */
RATE_05	CHAR (1),	/* RATE 05 */
RATE_06	CHAR (1);	/* RATE 06 */

Output:
Bidrag ajourføres i Bidragsregister.

3.1.8 CN527001Q – Input fra Geodatastyrelsen (KMS Matrikel)

Navn	CN527001Q - Geodatastyrelsen (KMS Matrikel)
Afsender/modtager	GST / ESR
Databeskrivelse	Matrikelhændelser (daglige approbationer, som modtages fra GST) fra Geodatastyrelsen. Daglige overførsler af afsluttede matrikulære sager og sletninger af matrikelnumre Nærmere defineret i begrebsmodellen (Excel ark Databeskrivelse, fane 'attributter', begreb 'GST Matrikel')
Snitfladetype	Batch
Opdateringsinterval	Dagligt
Dataindhold	<ul style="list-style-type: none"> Matrikeloplysninger

3.1.9 CPR-hændelser

Navn	CPR-hændelser
Afsender/modtager	CPR / ESR
Databeskrivelse	Hændelser fra CPR, eks: 'person død', 'person flyttet'
Snitfladetype	Hændelse
Opdateringsinterval	Online
Dataindhold:	<ul style="list-style-type: none"> Alle personhændelser: <ul style="list-style-type: none"> Adresseflytning til udland Adresseflytning i udlandet Adresseflytning hjem til Danmark Adresseflytning hjem til anden kommune Død i udlandet Død i Danmark

	Adresseflytning i Danmark Navneændring Forsvundet Død som forsvundet Ukendt årsag
--	---

3.1.10 Direkte opslag - Vej-data – Hent postnr, vejnavn

Navn	Vej-data – Hent postnr, vejnavn
Afsender/modtager	Vej-data / ESR
Databeskrivelse	Hent postnr ud fra adresse. Hent vejnavn ud fra vejkode
Snitfladetype	Direkte opslag
Opdateringsinterval	Løbende
Dataindhold	Grunddata, adresser

3.1.11 GE47098 – Hent PBS-markering (Eget debitor)

Navn	GE47098 – Hent PBS-markering (Eget debitor)
Afsender/modtager	KMD Debitor / ESR
Databeskrivelse	Hent PBS-markering, for kommuner der kører eget debitor.
Snitfladetype	Batch
Opdateringsinterval	Årligt ifm. skatteberegningen og ad-hoc ifm. tillægsskat
Afklaringspørgsmål	<ul style="list-style-type: none"> Pt. ingen uddybning

3.1.12 GE89923 – Kontroller ejendomsnr i debitor.

Navn	GE89923 – Kontroller ejendomsnr i debitor.
Afsender/modtager	KMD Debitor / ESR
Databeskrivelse	Ved oprettelse af nyt ejendomsnr, kontrolleres det at ejendomsnummeret ikke tidligere er benyttes til opkrævning. (Ved genbrug af udgået ejendomsnr)
Snitfladetype	Online
Opdateringsinterval	Løbende
Afklaringspørgsmål	<ul style="list-style-type: none"> Pt. ingen uddybning

3.1.13 GS00001-GS00099 – Input fra Debitor (KMD Debitor og OPUS Debitor)

Navn	GS00001 - GS00099
Afsender/modtager	Debitor / ESR
Databeskrivelse	Hent Debitoroplysninger til brug for ejendomsskat. <ul style="list-style-type: none"> - Debitor oplysninger - GS00001 / GS00051 - Indbetaling – GS00003 / GS00053 - Debitor restanceoplysninger - GS00004 - Afsender oplysninger - GS00012 - Kreditor oplysninger GS00013 / GS00063 - Kravs oplysninger - GS00014 / GS00064

	- Beregn sidste rettidige betal dato – GS00018 / GS00068 - Debitors PBS oplysninger - GS00024 / GS00074 - Kreditors PBS oplysninger - GS00025 / GS00075 - Betalingsarter til leverandørident - GS00034 / GS00084 - Hent RIM-oplysninger - GS00038 / GS00088 - System betalings arts oplysninger - GS00048 - Hvor kunde findes - GS00049 / GS00099 Nærmere defineret i begrebsmodellen, som en delmængde af 'Ejendomsskat' (Excel ark Databeskrivelse, fane 'attributter', begreb 'Ejendomsskat')
Snitfladetype	Online og batch
Opdateringsinterval	Løbende
Afklaringspørgsmål	<ul style="list-style-type: none"> Pt. ingen uddybning

3.1.14 JE78711 – Hent debitoroplysninger

Navn	JE78711 – Hent debitoroplysninger		
Afsender/modtager	KMD Debitor / ESR		
Databeskrivelse	ZSRØR-snitflade som henter indbetalinger og PBS-markering via debitor-snitfladerne GS00054 og GS00074.		
Snitfladetype	Online		
Opdateringsinterval	Løbende		
Funktion og dataindhold	Input:		
	kommunennummer	/* Kommunenummer	*/
	dpaaligaar	/* Påligningsår	*/
	eopnr	/* Opkrævningsnr	*/
	Output:		
	cpbcdeb	/* PBS-markering	*/
	dpcdeb	/* Dato tilsluttet PBS	*/
	antal_indbet	/* Antal indbetalinger	*/
	nyadvistekst	/* Advistekst	*/
	bnytotop	/* Totalopkrævnig	*/
	indbet2dato	/* Indbetalt beløb	*/
	mglindbet	/* Mgl.indbetalingsbeløb*/	
	Tabel med indbetalinger		
	dbetald	/* Betalingsdato	*/
	bibeloeb	/* Beløb	*/
	betalingsart	/* Betalingsart	*/
	sagsnummer	/* Sagsnummer	*/
	ejercpr	/* Cpr-/cvrn	*/

3.1.15 JE12400 – Input fra KMD Ejendomsskattelån

Navn	JE12400 – KMD Ejendomsskattelån
Afsender/modtager	Ejendomsskattelån / ESR
Databeskrivelse	Ved ændring af lånesagsstatus, låntagerpct eller boligandelpct. på lån der vedrører lån til betaling af ejendomsskat.

	Der sendes kommune, ejendomsnr, kontonummer, moms-kontonummer, boligandelpct, låntagerpct. , antal låntagere på ejendom samt ikrafttrædelsesdato og dannes eventuelt hændelse til ESR vedr. ophør eller start af lån.																																													
Snitfladetype	Online																																													
Opdateringsinterval	Løbende																																													
Funktion og dataindhold	<p>Input:</p> <table> <tr><td>kommunennummer</td><td>/* Kommunenummer</td><td>*/</td></tr> <tr><td>ejendomsnr</td><td>/* Ejendomsnr</td><td>*/</td></tr> <tr><td>start_ophoer</td><td>/* Markering for start/ophør af lån</td><td>*/</td></tr> <tr><td>ekntnr</td><td>/* Kontonummer</td><td>*/</td></tr> <tr><td>ekntnrm</td><td>/* Moms-kontonummer</td><td>*/</td></tr> <tr><td>cstatlaa</td><td>/* Lånestatuskode</td><td>*/</td></tr> <tr><td>gblejd</td><td>/* % for bl. ejendomme</td><td>*/</td></tr> <tr><td>laantagerpct_sum</td><td>/* Sum af låntagerpct.</td><td>*/</td></tr> <tr><td>elbnrlaa</td><td>/* Antal låntagere</td><td>*/</td></tr> <tr><td>laanesag_dato</td><td>/* Dato for lånændring</td><td>*/</td></tr> </table> <p>Output: ESR opdateres med</p> <table> <tr><td>ekntnr</td><td>/* Kontonummer</td><td>*/</td></tr> <tr><td>ekntnrm</td><td>/* Moms-kontonummer</td><td>*/</td></tr> <tr><td>gblejd</td><td>/* % for bl. ejendomme</td><td>*/</td></tr> <tr><td>laantagerpct</td><td>/* Sum af låntagerpct.</td><td>*/</td></tr> <tr><td>elbnrlaa</td><td>/* Antal låntagere</td><td>*/</td></tr> </table> <p>Og der dannes evt. lånehændelse i KMD Ejendomsskat</p>	kommunennummer	/* Kommunenummer	*/	ejendomsnr	/* Ejendomsnr	*/	start_ophoer	/* Markering for start/ophør af lån	*/	ekntnr	/* Kontonummer	*/	ekntnrm	/* Moms-kontonummer	*/	cstatlaa	/* Lånestatuskode	*/	gblejd	/* % for bl. ejendomme	*/	laantagerpct_sum	/* Sum af låntagerpct.	*/	elbnrlaa	/* Antal låntagere	*/	laanesag_dato	/* Dato for lånændring	*/	ekntnr	/* Kontonummer	*/	ekntnrm	/* Moms-kontonummer	*/	gblejd	/* % for bl. ejendomme	*/	laantagerpct	/* Sum af låntagerpct.	*/	elbnrlaa	/* Antal låntagere	*/
kommunennummer	/* Kommunenummer	*/																																												
ejendomsnr	/* Ejendomsnr	*/																																												
start_ophoer	/* Markering for start/ophør af lån	*/																																												
ekntnr	/* Kontonummer	*/																																												
ekntnrm	/* Moms-kontonummer	*/																																												
cstatlaa	/* Lånestatuskode	*/																																												
gblejd	/* % for bl. ejendomme	*/																																												
laantagerpct_sum	/* Sum af låntagerpct.	*/																																												
elbnrlaa	/* Antal låntagere	*/																																												
laanesag_dato	/* Dato for lånændring	*/																																												
ekntnr	/* Kontonummer	*/																																												
ekntnrm	/* Moms-kontonummer	*/																																												
gblejd	/* % for bl. ejendomme	*/																																												
laantagerpct	/* Sum af låntagerpct.	*/																																												
elbnrlaa	/* Antal låntagere	*/																																												

3.1.16 JG55200 – Input fra FAS

Navn	JG55200 – Input fra FAS																																																																	
Afsender/modtager	FAS / ESR																																																																	
Databeskrivelse	ESR modtager FAS-oplysninger til brug for den årlige ejendomsskatteberregning. (bidrag)																																																																	
Snitfladetype	Batch																																																																	
Opdateringsinterval	Årlig																																																																	
Funktion og dataindhold	<p>Input:</p> <table> <tr><td>EKOMNR</td><td>FIXED</td><td>(3),</td><td>/* F001 KOMMUNENUMMER</td><td>*/</td></tr> <tr><td></td><td></td><td></td><td>/* POS. 1-24 = P-KEY)</td><td>*/</td></tr> <tr><td></td><td></td><td></td><td>/* POS. 1-8 = G-KEY LGD 8</td><td>*/</td></tr> <tr><td></td><td></td><td></td><td>/* POS.10-24 = S-KEY LGD 14</td><td>*/</td></tr> <tr><td>DPÅLAK</td><td>FIXED</td><td>(5),</td><td>/* PÅLIGNINGS ÅR</td><td>*/</td></tr> <tr><td>EEJENR</td><td>FIXED</td><td>(7),</td><td>/* F012 EJENDOMSNUMMER</td><td>*/</td></tr> <tr><td>SEKOMNR</td><td>FIXED</td><td>(3),</td><td>/* F001 KOMMUNENUMMER</td><td>*/</td></tr> <tr><td>EVÆROM</td><td>CHAR</td><td>(1),</td><td>/* F002 VÆRK/INSTITUTION</td><td>*/</td></tr> <tr><td>DFAKÅR</td><td>FIXED</td><td>(5),</td><td>/* FAKTURA ÅR</td><td>*/</td></tr> <tr><td>EFAKTU</td><td>FIXED</td><td>(11),</td><td>/* FAKTURA NUMMER</td><td>*/</td></tr> <tr><td>CINDTYP</td><td>PIC</td><td>'9',</td><td>/* INDIVID TYPE ALTID = 1</td><td>*/</td></tr> <tr><td>RECORDNR</td><td>PIC</td><td>'99',</td><td>/* RECORDNR ALTID = 0</td><td>*/</td></tr> <tr><td>KUNDENUMMER</td><td>FIXED</td><td>(10),</td><td>/* KUNDENUMMER/FORBRUGNUMMER</td><td>*/</td></tr> </table>	EKOMNR	FIXED	(3),	/* F001 KOMMUNENUMMER	*/				/* POS. 1-24 = P-KEY)	*/				/* POS. 1-8 = G-KEY LGD 8	*/				/* POS.10-24 = S-KEY LGD 14	*/	DPÅLAK	FIXED	(5),	/* PÅLIGNINGS ÅR	*/	EEJENR	FIXED	(7),	/* F012 EJENDOMSNUMMER	*/	SEKOMNR	FIXED	(3),	/* F001 KOMMUNENUMMER	*/	EVÆROM	CHAR	(1),	/* F002 VÆRK/INSTITUTION	*/	DFAKÅR	FIXED	(5),	/* FAKTURA ÅR	*/	EFAKTU	FIXED	(11),	/* FAKTURA NUMMER	*/	CINDTYP	PIC	'9',	/* INDIVID TYPE ALTID = 1	*/	RECORDNR	PIC	'99',	/* RECORDNR ALTID = 0	*/	KUNDENUMMER	FIXED	(10),	/* KUNDENUMMER/FORBRUGNUMMER	*/
EKOMNR	FIXED	(3),	/* F001 KOMMUNENUMMER	*/																																																														
			/* POS. 1-24 = P-KEY)	*/																																																														
			/* POS. 1-8 = G-KEY LGD 8	*/																																																														
			/* POS.10-24 = S-KEY LGD 14	*/																																																														
DPÅLAK	FIXED	(5),	/* PÅLIGNINGS ÅR	*/																																																														
EEJENR	FIXED	(7),	/* F012 EJENDOMSNUMMER	*/																																																														
SEKOMNR	FIXED	(3),	/* F001 KOMMUNENUMMER	*/																																																														
EVÆROM	CHAR	(1),	/* F002 VÆRK/INSTITUTION	*/																																																														
DFAKÅR	FIXED	(5),	/* FAKTURA ÅR	*/																																																														
EFAKTU	FIXED	(11),	/* FAKTURA NUMMER	*/																																																														
CINDTYP	PIC	'9',	/* INDIVID TYPE ALTID = 1	*/																																																														
RECORDNR	PIC	'99',	/* RECORDNR ALTID = 0	*/																																																														
KUNDENUMMER	FIXED	(10),	/* KUNDENUMMER/FORBRUGNUMMER	*/																																																														

EAFRGP	FIXED	(3),	/* AFREGNINGSGRUPPE DISTRIK	*/
BFOREX	FIXED	(11,2),	/* FORSKELS BELØB	*/
BFORMO	FIXED	(11,2),	/* MOMS AF FORSKELSBELØB	*/
EAFBID	FIXED	(5),	/* BIDRAGSKODE AFREGNING	*/
BACMOM	FIXED	(11,2),	/* MOMS AF ACONTO BELØB	*/
BACOUT	FIXED	(11,2),	/* 1 ACONTO BELØB	*/
EACBID	FIXED	(5),	/* BIDRAGSKODE ACONTO	*/
HOVTEK	CHAR	(45),	/* OVERSKRIFT TIL ESR	*/
			/* SKATTEBILLET (BIL) OG TP	*/
HBIAFR	CHAR	(45),	/* TEKST AFREGN.BELØB	BIL */
HBINAC	CHAR	(45),	/* TEKST ACONTOBELØB	BIL */
HBIGPA	CHAR	(45),	/* TEKST AFREGNINGSBELØB	TP */
HBINPA	CHAR	(45),	/* TEKST ACONTOBELØB	TP */
EREDNR	FIXED	(15),	/* REDIGERINGS FORM	*/
PAPIR_FARVE	CHAR	(1),	/* PAPIRFARVE (G=GRØN,B=BLÅ)	*/
NAVN	CHAR	(6),	/* BY VÅBEN FORM	*/
VPOS	FIXED	(5,3),	/* POSITION ANGIVELSE	*/
HPOS	FIXED	(5,3),	/* POSITION ANGIVELSE	*/
HOLD	CHAR	(1),	/*	*/
SCALE	PIC	'9';	/*	*/
Underopdelt i:				
EKOMNR	FIXED	(3),	/* F001 KOMMUNENUMMER	*/
			/* POS. 1-24 = P-KEY)	*/
			/* POS. 1-8 = G-KEY LGD 8	*/
			/* POS.10-24 = S-KEY LGD 14	*/
DPÅLAK	FIXED	(5),	/* PÅLIGNINGS ÅR	*/
EEJENR	FIXED	(7),	/* F012 EJENDOMSNUMMER	*/
SEKOMNR	FIXED	(3),	/* F001 KOMMUNENUMMER	*/
EVÆROM	CHAR	(1),	/* F002 VÆRK/INSTITUTION	*/
DFAKÅR	FIXED	(5),	/* FAKTURA ÅR	*/
EFAKTU	FIXED	(11),	/* FAKTURA NUMMER	*/
CINDTYP	PIC	'9',	/* INDIVID TYPE ALTID = 2	*/
RECORDNR	PIC	'99',	/* RECORDNR ALTID = 1 - X	*/
TAB(100),			/*	*/
LINIE	CHAR	(133);	/* PRINT LINIER	*/
Output:				
Udskrives på Ejendomsskattebillet.				

3.1.17 JK31001Q – Input fra Import af ejendomsbidrag

Navn	JK31001Q – Import af ejendomsbidrag
Afsender/modtager	Kommunen / ESR
Databeskrivelse	<p>Snitfladen anvendes til import af ejendomsbidrag. F.eks. opkrævning af skorstensfejerbidrag.</p> <p>Der kan kun behandles almindelige bidrag. Dvs. amortisable bidrag kan ikke behandles i denne snitflade.</p> <p>Der modtages oplysninger som kommunenummer, ejendomsnummer, bidragskode, tekst, antal, beløb uden moms og bemærkning.</p> <p>Data anvendes til den årlige skatteberegning og tillægsskat.</p>
Snitfladetype	Online
Opdateringsinterval	Løbende
Dataindhold	Input:

	KOMMUNENUMMER	/* Kommunenummer	*/
	DAARSKAT	/* Skatteår	*/
	Derunder max. 50.000 bidrag		
	EJENDOMSNR	/* Ejendomsnr	*/
	CBIDR	/* Bidragskode	*/
	BELOEBUDENMOMS	/* Beløb uden moms	*/
	ANTALENHEDER	/* Antal enheder	*/
	INDIVIDUELTEKST	/* Individule tekst	*/
	BEMAERKNING	/* Bemærkning	*/
	Output: Opret almindelige bidrag (max 50.000 af gangen)		

3.1.18 JK31342 – Import af bidrag fra KMD Debitor og Opus debitor

Navn	JK31342 – Import af bidrag fra KMD Debitor og Opus debitor		
Afsender/modtager	Debitor / ESR		
Databeskrivelse	Snitfladen anvendes til import af bidrag fra debitor.		
Snitfladetype	Online		
Opdateringsinterval	Løbende		
Dataindhold	Input: KOMMUNENUMMER /* Kommunenummer */ DAARSKAT /* Skatteår */ Derunder max. 50.000 bidrag EJENDOMSNR /* Ejendomsnr */ CBIDR /* Bidragskode */ BELOEBUDENMOMS /* Beløb uden moms */ PERIODE_START /* Periode-start */ PERIODE_SLUT /* Periode-slut */ INDIVIDUELTEKST /* Individule tekst */ BEMAERKNING /* Bemærkning */ Output: Opret almindelige bidrag (max 50.000 af gangen)		

3.1.19 JN51600 Pensionistkoder fra ejendomsværdiskat

Navn	JN51600 Pensionistkoder fra ejendomsværdiskat		
Afsender/modtager	EVS / ESR		
Databeskrivelse	Der modtages ifm. ejendomsværdiskat beregningen pensionistkoder. Der leveres kommune, ejendomsnr, cprnr. samt pensionistkode.		
Snitfladetype	Batch		
Opdateringsinterval	Årligt		
Funktion og dataindhold	Input: ID CHAR (02), /* ALTID CN */ EKOMNR PIC '999', /* KOMMUNENR. */ EEJDNR PIC '(6)9', /* EJENDOMSNR. */ RECTYPE CHAR (02), /* ALTID 10 */ RETKODE CHAR (01), /* ALTID 2 */ FELT261 CHAR (04), /* ALTID &261 */ DCPRCIR PIC '(10)9', /* CPR/SE-NR. */ ÅRS_MYND CHAR (10), /* ALTID &2961&297K */ FELT282 CHAR (04), /* ALTID &282 */ CPENS CHAR (01); /* PENSIONISTKODE */ Output:		

	Opdateret pensionistkode i ESR.
--	---------------------------------

3.1.20 JN68600 – Vurderingshændelser fra SKAT.

Navn	JN68600 – Vurderingshændelser fra SKAT.		
Afsender/modtager	SKAT / ESR		
Databeskrivelse	Ifm. låsning af vurderinger dannes hændelser til ESR til brug for dannelse af ny ejendomsskattebillet.		
Snitfladetype	Batch		
Opdateringsinterval	Daglig		
Funktion og dataindhold	KOMMUNENUMMER	/* Kommunenummer	*/
	EJENDOMS NR	/* Ejendomsnr	*/
	VUR_AAR	/* Vurderingsår	*/
	VUR_DATO	/* Vurderingsdato	*/
	VURDERING_ID	/* Dum nøgle på vurd.	*/
	GL_VUR_AAR	/* Gl. vurderingsår	*/
	GL_VUR_DATO	/* Gl. vurderingsdato	*/
	GL_VURDERING_ID	/* Dum nøgle på gl.vurd.	*/
	SKATTE_KONSEKVENNS	/* Skattekonsekvens J/N	*/
	STATUS	/* Status på hændelse	*/
	KILDE	/* Kilde	*/
	IKRAFT_DATO	/* Ikrafttrædelsesdato	*/
	AENDRINGSTYPE	/* Vurd.ændringstype	*/
	SAGSBEHANDLER	/* Sagsbehandler init	*/

3.1.21 JN68602 – Vurderingshændelser fra SKAT.

Navn	JN68602 – Vurderingshændelser fra SKAT.		
Afsender/modtager	SKAT / ESR		
Databeskrivelse	Ifm. låsning af vurderinger dannes hændelser til ESR til brug for dannelse af ny ejendomsskattebillet.		
Snitfladetype	Online		
Opdateringsinterval	Løbende		
Funktion og dataindhold	KOMMUNENUMMER	/* Kommunenummer	*/
	EJENDOMS NR	/* Ejendomsnr	*/
	VUR_AAR	/* Vurderingsår	*/
	VUR_DATO	/* Vurderingsdato	*/
	VURDERING_ID	/* Dum nøgle på vurd.	*/
	GL_VUR_AAR	/* Gl. vurderingsår	*/
	GL_VUR_DATO	/* Gl. vurderingsdato	*/
	GL_VURDERING_ID	/* Dum nøgle på gl.vurd.	*/
	SKATTE_KONSEKVENNS	/* Skattekonsekvens J/N	*/
	STATUS	/* Status på hændelse	*/
	KILDE	/* Kilde	*/
	IKRAFT_DATO	/* Ikrafttrædelsesdato	*/
	AENDRINGSTYPE	/* Vurd.ændringstype	*/
	SAGSBEHANDLER	/* Sagsbehandler init	*/

3.1.22 JN73600 – Modtag jordforureningsoplysninger fra DK-Jord

Navn	JN73600 – Modtag jordforureningsoplysninger fra Dk Jord
Afsender/modtager	DK-Jord / ESR
Databeskrivelse	Ved ændring af jordforureningsoplysninger på en matrikel sendes

	matrikelidentifikation samt jordforureningsoplysninger.
Snitfladetype	Batch
Opdateringsinterval	Daglig
Afklaringsspørgsmål	<ul style="list-style-type: none"> Pt. ingen uddybning

3.1.23 JQ7R60Z1 – Input fra FAS

Navn	Input fra FAS																											
Afsender/modtager	FAS / ESR																											
Databeskrivelse	ESR modtager FAS-oplysninger til brug for den løbende ejendomsskatteberegning. (bidrag)																											
Snitfladetype	Online																											
Opdateringsinterval	Løbende																											
Funktion og dataindhold	<ul style="list-style-type: none"> Afklar hvilke attributter, der leveres af denne snitflade <p>Input:</p> <table> <tr> <td>KOMMUNENUMMER</td> <td>/* Kommunenummer</td> <td>*/</td> </tr> <tr> <td>EJENDOMSNR</td> <td>/* Ejendomsnr</td> <td>*/</td> </tr> <tr> <td>RECORDART</td> <td>/* Recordtype</td> <td>*/</td> </tr> <tr> <td>BIDRAGSKODE</td> <td>/* Bidragskode</td> <td>*/</td> </tr> <tr> <td>TEKST</td> <td>/* Tekst</td> <td>*/</td> </tr> <tr> <td>YDELSE</td> <td>/* Beløb</td> <td>*/</td> </tr> <tr> <td>MOMS</td> <td>/* Moms</td> <td>*/</td> </tr> <tr> <td>NY-ACONTO-KODE</td> <td>/* Markering for ny</td> <td>*/</td> </tr> <tr> <td></td> <td>/* bidragskode</td> <td>*/</td> </tr> </table> <p>Output:</p> <p>FAS-hændelse til KMD-Ejendomsskat.</p>	KOMMUNENUMMER	/* Kommunenummer	*/	EJENDOMSNR	/* Ejendomsnr	*/	RECORDART	/* Recordtype	*/	BIDRAGSKODE	/* Bidragskode	*/	TEKST	/* Tekst	*/	YDELSE	/* Beløb	*/	MOMS	/* Moms	*/	NY-ACONTO-KODE	/* Markering for ny	*/		/* bidragskode	*/
KOMMUNENUMMER	/* Kommunenummer	*/																										
EJENDOMSNR	/* Ejendomsnr	*/																										
RECORDART	/* Recordtype	*/																										
BIDRAGSKODE	/* Bidragskode	*/																										
TEKST	/* Tekst	*/																										
YDELSE	/* Beløb	*/																										
MOMS	/* Moms	*/																										
NY-ACONTO-KODE	/* Markering for ny	*/																										
	/* bidragskode	*/																										

3.1.24 JR34180 – Modtag grundadresseændringer fra BBR

Navn	JR34180 – Modtag grundadresseændringer fra BBR
Afsender/modtager	BBR / ESR
Databeskrivelse	<p>Online ændringer vedr. grundadresser i BBR.</p> <p>Der sendes den grundadresse hvorpå udskrivningsmatriklen er placeret. Adressen ajourføres som ESR's ejendomsadresse via JF95000.</p> <p>(fra BBR systembeskrivelse, kapitel 6, version 8.0 juni 2011)</p>
Snitfladetype	Online via hændelser
Opdateringsinterval	Løbende
Afklaringsspørgsmål	<ul style="list-style-type: none"> Pt. ingen uddybning

3.1.25 JR34190 – Modtag alle adresseændringer fra BBR

Navn	JR34190 – Modtag alle adresseændringer fra BBR
Afsender/modtager	BBR / ESR
Databeskrivelse	<p>Online ændringer vedr. adresser i BBR, som sender alle adresser til ESR. Adresse på enheder, der er registreret som ejerlejligheder, ajourføres via JF95000 som ESR's ejendomsadresse, hvis entydig, ellers dannes hændelse til ESR sagsbehandler.</p>

	(fra BBR systembeskrivelse, kapitel 6, version 8.0 juni 2011)
Snitfladetype	Online via hændelser
Opdateringsinterval	Løbende
Afklaringspørgsmål	<ul style="list-style-type: none"> Pt. ingen uddybning

3.1.26 JS58100 – Kontroller om byggsag i KMD Structura Byggesag

Navn	JS58100 – Kontroller om byggsag i KMD Structura Byggesag
Afsender/modtager	KMD Structura Byggesag / ESR
Databeskrivelse	Kontroller om der er byggsag på matrikel. Anvendes til visning på billeder samt validering ifm. slet af foreløbig matrikel.
Snitfladetype	Online
Opdateringsinterval	Løbende
Funktion og dataindhold	Der kaldes med: KOMMUNENUMMER /* Kommunenummer */ FK_MATRIKEL_ID /* Dum nøgle på matrikel*/ Og returneres RETURN_CODE /* -10 = Ingen referencer til KMD Byggesag */ /* 1 = Der er referencer til KMD Byggesag Foreløbig matrikel må ikke slettes */

3.1.27 KMD.QK.MAPTOOL – Snitflade til GIS-komponent

Navn	KMD.QK.MAPTOOL – Snitflade til GIS-komponent
Afsender/modtager	GIS / ESR
Databeskrivelse	KMD Structura Matrikel viser kortdata via GIS-komponent
Snitfladetype	Online
Opdateringsinterval	Løbende
Dataindhold	Kort visning

3.1.28 VUPS00017– Input fra KMD Persondata (adresser som vejkode på personer)

Navn	VUPS00017 - KMD Persondata (adresser som vejkode på personer)
Afsender/modtager	P-data / ESR
Databeskrivelse	Finder personers adresse ud fra CPR-nr - personadresser
Snitfladetype	Online og batch
Opdateringsinterval	Løbende
Afklaringspørgsmål	<ul style="list-style-type: none"> Pt. ingen uddybning

3.1.29 VUPS00164 - Input fra Sags- og advissystemet (CPR-hændelser)

Navn	VUPS00164 - Input fra Sags- og advissystemet (CPR-hændelser)
Afsender/modtager	Sags- og Advissystem / ESR
Databeskrivelse	Beskrivelse: Der modtages CPR-hændelser fra P-data. Det undersøges via VUPS00164-snitflade til S&A om personen er død, forsvundet eller immigreret eller har ændret adresse.

Snitfladetype	Batch
Opdateringsinterval	Dagligt
Afklaringspørgsmål	<ul style="list-style-type: none"> Pt. ingen uddybning

3.1.30 ZP05200 / ZP05202 – Input fra E-boks

Navn	ZP05200 / ZP05202 – Input fra E-boks
Afsender/modtager	E-boks / ESR
Databeskrivelse	ESR Kontroller om ejer/administrator ønsker materiale i E-boks.
Snitfladetype	Online og batch
Opdateringsinterval	Løbende
Afklaringspørgsmål	<ul style="list-style-type: none"> Pt. ingen uddybning

3.2 Udgående fra ESR

3.2.1 CB16200 – Output til SKAT (DI2)

Navn	CB16200 – Output til SKAT (DI2)
Afsender/modtager	ESR leverer ændringsdata til SKAT
Databeskrivelse	Beskrivelse: Der udtrækkes månedlig ændringer vedr. ejendomme, administrator, ejere, GST-matrikler samt vurderinger til SKAT.
Snitfladetype	Batch
Opdateringsinterval	Månedlig
Dataindhold	Output: Ejendoms- og administratoroplysninger EINDVNR BIN FIXED (15), /* 1 INDIVIDNR = 7607 */ FFELTLGD BIN FIXED (15), /* 3 FELTLÆNGDE = 0304 */ FINDVLGD BIN FIXED (15), /* 5 INDIVIDLÆNGDE = 0304 */ CMYNDÆND CHAR (1), /* 7 MYNDIGHEDSÆND. 414*/ CRCKOD PIC '9', /* 8 RC-KODE */ EKOMNR PIC '999', /* 9 KOMMUNENR. 100*/ EEJDNR PIC '(7)9', /* 12 EJENDOMSNR. 101*/ CDATAGRP CHAR (2), /* 19 KONSTANT = 01 */ FILLER CHAR (7), /* 21 BLANKE */ FILLER1 CHAR (19), /* 28 BLANKE */ FILLER2 CHAR (5), /* 47 BLANKE */ DAJOUR FIXED (8), /* 52 SENESTE AJOURFØR. 107*/ CSVURAJF PIC '9', /* 57 SE SVUR-AJFKOD */ CVEJK PIC '9999', /* 58 VEJKODE 111*/ AHUSN PIC '999', /* 62 HUSNUMMER 112*/ ABGST CHAR (1), /* 65 HUSBOGSTAV 113*/ ELEJNR CHAR (6), /* 66 LEJLIGHEDSNUMMER 114*/ ABELIG CHAR (32), /* 72 BELIGGENHED 115*/ CFLADR CHAR (1), /* 104 FLERE ADRESSER 116*/ EUDSF FIXED (7), /* 105 HENVISNINGSNUMMER 117*/ EVURDDS_X PIC '99', /* 109 DISTRIKT 119*/ FILLER3 CHAR (2), /* 111 FILLER 118*/ CU DT CHAR (1), /* 113 SE UDTAGKOD */ CLANST CHAR (1), /* 114 LANDBRUGSSTATISTIK515*/ CEJSO CHAR (1), /* 115 EJ SOLGT KODE 519*/ DCPRADM PIC '(10)9', /* 116 ADM. CPRNUMMER 291*/ CADM CHAR (2), /* 126 ADMINISTRATORKODE 265*/

CALTADRA	CHAR	(1),	/*	128	ALTERNATIV ADDR.	280*/
ADMADR(5)	CHAR	(35),	/*	129	SE ADMADR	*/
P_NR	CHAR	(1);	/*	304	KODE FOR P-NR	*/
Ejeroplysninger:						
EINDVNR	BIN FIXED	(15),	/*	1	INDIVIDNR =	7608 */
FFELTLGD	BIN FIXED	(15),	/*	3	FELTLÆNGDE =	0240 */
FINDVLGD	BIN FIXED	(15),	/*	5	INDIVIDLÆNGDE =	0240 */
CMYNDÆND	CHAR	(1),	/*	7	MYNDIGHEDSKODE	414*/
CRCKOD	PIC	'9',	/*	8	RC-KODE	*/
EKOMNR	PIC	'999',	/*	9	KOMMUNENR.	100*/
EEJDNR	PIC	'(7)9',	/*	12	EJENDOMSNR.	101*/
CDATAGRP	CHAR	(2),	/*	19	KONSTANT = 40	*/
FILLER	CHAR	(2),	/*	21	BLANKE	*/
DEJERSTRT	FIXED	(8),	/*	23	SE EJERSTARTDTC	*/
DCPRCIR	FIXED	(10),	/*	28	CPR/CIRNR	M121*/
FILLER2	CHAR	(13),	/*	34	BLANKE	*/
DEJERSLUT	FIXED	(8),	/*	47	EJERSLUTDATO	*/
DAJOURS	FIXED	(8),	/*	52	SENESTE AJOURFDATO	295*/
CSVURAJF	PIC	'9',	/*	57	SE SVUR-AJFKOD	*/
GANE	FIXED	(5,2),	/*	58	EJERANDEL	268*/
CMSTAT_X	PIC	'9',	/*	61	EJERSTATUSKODE	260*/
CEJFORH_X	PIC	'99',	/*	62	EJERFORHOLDSKODE	269*/
CLEJE_X	PIC	'9',	/*	64	LEJEKODE	264*/
CALTADR	CHAR	(1),	/*	65	ALTERNATIV ADDR.	278*/
ALTADR(5)	CHAR	(35);	/*	66	SE ALTADR	*/
Matrikeloplysninger:						
EINDVNR	BIN FIXED	(15),	/*	1	INDIVIDNR =	7714 */
FFELTLGD	BIN FIXED	(15),	/*	3	FELTLÆNGDE =	0562 */
FINDVLGD	BIN FIXED	(15),	/*	5	INDIVIDLÆNGDE =	0562 */
FILLER1	CHAR	(1),	/*	7	BLANKE	*/
CRCKOD	PIC	'9',	/*	8	RC-KODE	*/
EKOMNR	PIC	'999',	/*	9	KOMMUNENR.	100*/
EEJDNR	PIC	'(7)9',	/*	12	EJENDOMSNR.	101*/
CDATAGRP	CHAR	(2),	/*	19	KONSTANT = 30	*/
EHISTAR	PIC	'99',	/*	21	HISTORIKÅR	300*/
FILLER2	CHAR	(5),	/*	23	BLANKE	*/
CELAV	PIC	'999',	/*	28	EJERLAV	311*/
EMATNR	PIC	'9999',	/*	31	MATRIKELNR	312*/
ABGSTM	CHAR	(3),	/*	35	MATRIKELBOGSTAV	313*/
EPCEL	CHAR	(3),	/*	38	PARCEL	314*/
CELEJ	CHAR	(8),	/*	41	EJERLEJLNR	317*/
CARTK	CHAR	(2),	/*	49	ARTSKODE	315*/
DAJOURM	FIXED	(8),	/*	51	SENESTE AJOURDATO	360*/
DUDTDAT	FIXED	(8),	/*	56	UDTRÆKSDATO	*/
CRETK	PIC	'9',	/*	61	RETTELSESKODE	*/
CÅRSAG	PIC	'9',	/*	62	ÅRSAGSKODE	361*/
CMYND	CHAR	(1),	/*	63	MYNDÆNDKOD	362*/
DAPPRO	FIXED	(8),	/*	64	APPROBATIONS DATO	323*/
CLELAV	PIC	'(7)9',	/*	69	LANDSEJERLAVSKODE	310*/
EFREKOM	PIC	'999',	/*	76	FREMMEKOMMUNENR	*/
FMATAR	FIXED	(11),	/*	79	MATR. AREAL	321*/
FDIVAR	FIXED	(11),	/*	85	DIV. AREAL 1	333*/
CDIVAR	CHAR	(1),	/*	91	KODE DIV. AREAL 1	340*/
FDIVAR2	FIXED	(11),	/*	92	DIV. AREAL 2	347*/
CDIVAR2	CHAR	(1),	/*	98	KODE DIV. AREAL 2	348*/
FDIVAR3	FIXED	(11),	/*	99	DIV. AREAL 3	349*/

CDIVAR3	CHAR	(1),	/* 105 KODE DIV. AREAL 3	350*/
FVEJ	FIXED	(11),	/* 106 VEJAREAL	322*/
CARTYP	CHAR	(1),	/* 112 AREALTYPE	341*/
CSKOV	CHAR	(1),	/* 113 SKOVNOTERINGSKODE	334*/
CJORD	CHAR	(1),	/* 114 JORDRENTSEKODE	335*/
CNOTE	CHAR	(1),	/* 115 NOTEPÅTEGNING	325*/
CUNOTE	CHAR	(1),	/* 116 UDV. NOTERINGSKODE	326*/
GFORTEL	FIXED	(7),	/* 117 SE FORDELTELANT	345*/
GFORNEV	FIXED	(7),	/* 121 SE FORDELNEVNANT	346*/
ELOKPL1	CHAR	(12),	/* 125 LOKALPLAN 1	*/
CTYP1	CHAR	(1),	/* 137 PLANTYPEKODE 1	*/
ELOKPL2	CHAR	(12),	/* 138 LOKALPLAN 2	*/
CTYP2	CHAR	(1),	/* 150 PLANTYPEKODE 2	*/
EVURK	PIC	'99',	/* 151 VURDERINGSKREDS	118*/
GRVOMR	CHAR	(5),	/* 153 GRUNDVÆRDIOMRÅDE	*/
CZONE	CHAR	(1),	/* 158 ZONEKODE	324*/
FILLER3	CHAR	(21),	/* 159 BLANKE	*/
CSNOT	CHAR	(1),	/* 180 NOTATTYPE	336*/
HMNOT	CHAR	(60),	/* 181 MATRIKELNOTAT	339*/
CSTRNOT	CHAR	(1),	/* STRANDNOTERING	*/
ESTRARE	FIXED	(11),	/* STRANDAREAL	*/
CKLINOT	CHAR	(1),	/* KLITNOTERING	*/
EKLIARE	FIXED	(11),	/* KLITAREAL	*/
FORURENING	(22),		/* FORURENINGSFELTER	*/
CKORTNR	CHAR	(11),	/* KORTLÆGNINGSNR FORURENING	*/
CTYPE	CHAR	(2),	/* TYPE V1 EL V2 FORURENING	*/
COMFANG	CHAR	(1);	/* OMFANG FOR FORURENING	*/

Derudover en del vurderingsoplysninger.

3.2.2 CE35800 – Output til KMD Sociale pensioner (WISP)

Navn	CE35800 – Output til KMD Sociale pensioner (WISP)
Afsender/modtager	ESR / WISP (WebIntegreretSocialePensioner)
Databeskrivelse	Udveksling af bl.a. ejerforhold, ejeradresse, benyttelseskode og matrikel ud fra cprnr samt kode for køber/sælger. Anvendes til kontrol.
Snitfladetype	Online
Opdateringsinterval	Løbende
Afklaringspørgsmål	<ul style="list-style-type: none"> • Pt. ingen uddybning

3.2.3 CG59800 / JE59800 – Output til Boligstøtte (Udbetaling Danmark)

Navn	CG59800 / JE59800 – Output til Boligstøtte (Udbetaling Danmark)
Afsender/modtager	ESR / Boligstøtte
Databeskrivelse	Der leveres ejendomsskatteoplysninger via kommunenr, ejendomsnr og skatteår.
Snitfladetype	Online og batch
Opdateringsinterval	Årlig ifm. årsomregning, løbende online
Dataindhold	Input (Onlinesnitflade JE59800): EKOMMUNE FIXED (3), /* KOMMUNENUMMER */

EEJENDOM	FIXED	(7),	/* EJENDOMSNUMMER	*/
ÅR	FIXED	(2),	/* ÅRSTAL	*/
Output (Online-snitflade JE59800)::				
DÆNDR	FIXED	(6),	/* ÆNDRINGSDATO	*/
BEJDSKAT	FIXED	(11),	/* EJENDOMSSKAT	*/
CBENYTTE	CHAR	(2),	/* BENYTTTELSESKODE	*/
FLEJLIGH	PIC	'99',	/* ANTAL LEJLIGHEDER	*/
BGRUNDVÆ	FIXED	(11),	/* GRUNDVÆRDI	*/
BFRFFORB	FIXED	(11),	/* FRADRAG FOR FORBEDR.	*/
BSTUE	FIXED	(11),	/* STUEHUSVÆRDI	*/
BSTUEHUS	FIXED	(11),	/* STUEHUSGRUNDVÆRDI	*/
BVEJKLOA	FIXED	(11),	/* VEJ- OG KLOAKBIDRAG	*/
BEJDVÆR	FIXED	(11),	/* EJENDOMSVÆRDI	*/
CPGF33V	PIC	'9';	/* KODE FOR 2-FAM.EJD.	*/
Input (Batch-snitflade CG59800):				
EKOMMUNE	FIXED	(5),	/* KOMMUNENUMMER	*/
EEJENDOM	FIXED	(7),	/* EJENDOMSNUMMER	*/
Output (Batch-snitflade CG59800):				
CEJEJDSY	PIC	'9',	/* KODE EJ I ESR	*/
EPERSONE (5)	FIXED	(11),	/* EJERS CPR.NR.	*/
GEJEREND	FIXED	(5),	/* EJER ANDEL %	*/
FANTEJER	PIC	'99',	/* ANTAL EJERE	*/
BEJDSKAT	FIXED	(11),	/* EJENDOMSSKAT	*/
CTINEJSK	CHAR	(1),	/* LÅN TIL EJENDOMSSKAT	*/
CLEJEVÆR	CHAR	(1),	/* LEJEVÆRDIKODE	*/
CBENYTTE	CHAR	(2),	/* BENYTTTELSESKODE	*/
FLEJLIGH	PIC	'99',	/* ANTAL LEJLIGHEDER	*/
BGRUNDVÆ	FIXED	(11),	/* GRUNDVÆRDI	*/
BFRFFORB	FIXED	(11),	/* FRADRAG FOR FORBEDR	*/
BSTUE	FIXED	(11),	/* STUEHUSVÆRDI	*/
BSTUEHUS	FIXED	(11),	/* STUEHUSGRUNDVÆRDI	*/
BVEJKLOA	FIXED	(11),	/* VEJ- OG KLOAKBIDRAG	*/
BEJDVÆGL	FIXED	(11),	/* EJENDOMSVÆRDI	*/
BEJDVÆNY	FIXED	(11),	/* EJENDOMSVÆRDI	*/
CPGF33V	PIC	'9';	/* KODE FOR 2-FAM.EJD.	*/

3.2.4 CN57000 – Output til SKAT, ejendomsværdiskat

Navn	CN57000 – SKAT, ejendomsværdiskat		
Afsender/modtager	ESR / EVS		
Databeskrivelse	Levering af arealmæssige oplysninger til beregning af ejendomsværdiskat		
Snitfladetype	Batch		
Opdateringsinterval	Årlig		
Dataindhold	<p>Output:</p> <pre> DCPRCIR FIXED (11), /* CPR-/SENR. */ EKOMNR FIXED (3), /* KOM.NR. BELIG. */ EEJDNR FIXED (7), /* EJENDOMSNR. */ CITYP PIC '9', /* INDIVIDTYPE */ ABELMAT CHAR (61), /* RED.BELIG.& MATR */ DOVTG FIXED (9), /* OVERTAGELSESDATO ÅÅÅÅ MM DD */ DAFSTÅ FIXED (9), /* AFSTÅELSESDATO ÅÅÅÅ MM DD */ DAFGDAT FIXED (9), /* AFGANGSFØRTDATO ÅÅÅÅ MM DD */ DSLUTS FIXED (9), /* SLUTSEDELSDATO ÅÅÅÅ MM DD */ DSKØDE FIXED (9), /* SKØDESDATO ÅÅÅÅ MM DD */ CEJFOER0107 CHAR (1), /* EJET FØR DATO (1/7-1998) J/N */ CEJFORH CHAR (2), /* EJERFORHOLDSKODE */ CPENS CHAR (1), /* PENSIONISTKODE */ GANE FIXED (5), /* ANDEL/EJER */ FEJER FIXED (3), /* ANTAL EJER */ CHEJD CHAR (1), /* HOVED-/MED- ELL. LIGESTIL. EJER */ SKATSTOP, /* AKTUELLE OPLYSNINGER FRA SENESTE */ /* VURDERINGSÅR FØR 2013 MED TIL- */ /* HØRENDE SKATTESTOP OG HVOR KON- */ /* SEKVENSKODEN ER LIG 'J' */ DSTOPÅR CHAR (4), /* VURDERINGSÅR OPLYSNINGERNE HØRER */ /* TIL */ OMBER02(2), /* EVT. OMBEREGNING AF ÅRSVURDERING */ /* PR. ?/??-???? P.G.A. */ /* ÆNDRET ANVENDELSE OG/ELLER BYG- */ /* GERI I 2002-PRISNIVEAU */ KONSEKVENSH CHAR (1), /* KONSEKVEN AF EVT. OMBEREGNING */ STK12 CHAR (1), /* PARAGRAFKODE */ STK13 CHAR (1), /* PARAGRAFKODE */ STK14 CHAR (1), /* PARAGRAFKODE */ STK15 CHAR (1), /* PARAGRAFKODE */ CBENYTT CHAR (2), /* BENYTTELSESKODE */ FLEJL FIXED (5), /* ANTAL LEJLIGHEDER */ BEJDVÆR FIXED (11), /* EJD.VÆRDI */ EJEBOL(2), /* EJERBOLIGFORDELINGER */ VEJK_EJEB FIXED BIN(15), /* EJERBOLIG VEJKODE */ HUSNR_EJEB CHAR (4), /* EJERBOLIG HUSNR OG BOGSTAV */ ETAGE_EJEB CHAR (2), /* EJERBOLIG ETAGE */ SIDED_EJEB CHAR (4), /* EJERBOLIG SIDE/DØRNR */ EJBOLTYP CHAR (1), /* EJERBOLIGTYPE */ BEJEBOL FIXED (11), /* EJERBOLIG-/STUEHUSVÆRD */ ANT_FOR_1 FIXED (5), /* ANTAL EJERBOLIGFORDELINGER IALT */ /* MED EJERBOLIGTYPEKODE LIG */ /* 1=MINDRE UDLEJNINGSEJENDOM */ ANT_FOR_2 FIXED (5), /* ANTAL EJERBOLIGFORDELINGER IALT */ /* MED EJERBOLIGTYPEKODE LIG */ /* 2=BOFÆLLESSKAB */ ANT_FOR_4 FIXED (5), /* ANTAL EJERBOLIGFORDELINGER IALT */ /* MED EJERBOLIGTYPEKODE LIG */ /* 4=STUEHUS TIL LANDBRUG */ ANT_FOR_5 FIXED (5), /* ANTAL EJERBOLIGFORDELINGER IALT */ /* MED EJERBOLIGTYPEKODE LIG */ /* 5=KOMBINERET BOLIG+ERHVERV */ </pre>		

ANT_FOR_6	FIXED (5),	/* ANTAL EJERBOLIGFORDELINGER IALT */
		/* MED EJERBOLIGTYPEKODE LIG */
		/* 6=LEJLIGHED I 2-FAMILIE-HUS */
ANT_FOR_8	FIXED (5),	/* ANTAL EJERBOLIGFORDELINGER IALT */
		/* MED EJERBOLIGTYPEKODE LIG */
		/* 8=MINDRE EJENDOM I LANDZONE */
ANT_FOR_9	FIXED (5),	/* ANTAL EJERBOLIGFORDELINGER IALT */
		/* MED EJERBOLIGTYPEKODE LIG */
		/* 9=VINDMØLLEPARCELLER */
OMBER01(2),		/* EVT. OMBEREGNING AF ÅRSVURDERING*/
		/* PR. ?/??-???? P.G.A. */
		/* ÆNDRET ANVENDELSE OG /ELLER BYG-*/
		/* GERI I 2001 + 5 % PRISNIVEAU */
KONSEKVEN	CHAR (1),	/* KONSEKVEN AF EVT. OMBEREGNING */
STK12	CHAR (1),	/* PARAGRAFKODE */
STK13	CHAR (1),	/* PARAGRAFKODE */
STK14	CHAR (1),	/* PARAGRAFKODE */
STK15	CHAR (1),	/* PARAGRAFKODE */
CBENY	CHAR (2),	/* BENYTTTELSESKODE */
FLEJL	FIXED (5),	/* ANTAL LEJLIGHEDER */
BEJDVÆR	FIXED (11),	/* EJD.VÆRDI */
EJEBOL(2),		/* EJERBOLIGFORDELINGER */
VEJK_EJEB	FIXED BIN(15),	/* EJERBOLIG VEJKODE */
HUSNR_EJEB	CHAR (4),	/* EJERBOLIG HUSNR OG BOGSTAV */
ETAGE_EJEB	CHAR (2),	/* EJERBOLIG ETAGE */
SIDED_EJEB	CHAR (4),	/* EJERBOLIG SIDE/DØRNR */
EJBOLTYP	CHAR (1),	/* EJERBOLIGTYPE */
BEJEBOL	FIXED (11),	/* EJERBOLIG-/STUEHUSVÆRD */
ANT_FOR_1	FIXED (5),	/* ANTAL EJERBOLIGFORDELINGER IALT */
		/* MED EJERBOLIGTYPEKODE LIG */
		/* 1=MINDRE UDLEJNINGSEJENDOM */
ANT_FOR_2	FIXED (5),	/* ANTAL EJERBOLIGFORDELINGER IALT */
		/* MED EJERBOLIGTYPEKODE LIG */
		/* 2=BOFÆLLESSKAB */
ANT_FOR_4	FIXED (5),	/* ANTAL EJERBOLIGFORDELINGER IALT */
		/* MED EJERBOLIGTYPEKODE LIG */
		/* 4=STUEHUS TIL LANDBRUG */
ANT_FOR_5	FIXED (5),	/* ANTAL EJERBOLIGFORDELINGER IALT */
		/* MED EJERBOLIGTYPEKODE LIG */
		/* 5=KOMBINERET BOLIG+ERHVERV */
ANT_FOR_6	FIXED (5),	/* ANTAL EJERBOLIGFORDELINGER IALT */
		/* MED EJERBOLIGTYPEKODE LIG */
		/* 6=LEJLIGHED I 2-FAMILIE-HUS */
ANT_FOR_8	FIXED (5),	/* ANTAL EJERBOLIGFORDELINGER IALT */
		/* MED EJERBOLIGTYPEKODE LIG */
		/* 8=MINDRE EJENDOM I LANDZONE */
ANT_FOR_9	FIXED (5),	/* ANTAL EJERBOLIGFORDELINGER IALT */
		/* MED EJERBOLIGTYPEKODE LIG */
		/* 9=VINDMØLLEPARCELLER */
VURDOPLNY,		/* AKTUELLE VURDERINGSOPLYSNINGER */
		/* VEDR. VURDERINGEN PR. 1/10-2013 */
DVURDÅR	CHAR (4),	/* VURDERINGSÅR */
ÅRSVURD,		/* ÅRSVURDERING PR. 1/10-2013 */
CBENY	CHAR (2),	/* BENYTTTELSESKODE */
FLEJL	FIXED (5),	/* ANTAL LEJLIGHEDER */
BEJDVÆR	FIXED (11),	/* EJD.VÆRDI */
COMVGR1	CHAR (2),	/* OMVURDERINGSGRUND 1 */
COMVGR2	CHAR (2),	/* OMVURDERINGSGRUND 2 */
BEJDVÆP4A	FIXED (11),	/* EJD.VÆRDI FRA PGF.4A */
BSKOV	FIXED (11),	/* SKOVVÆRDI */
CUOP	CHAR (1),	/* KODE FOR OPFØRSEL/FØRSTE VURD. */
CEJERL	CHAR (1),	/* KODE UDLEJET EJERLEJLIGHED */
CFORSKEL	CHAR (1),	/* FORSKELSVÆRDI STEGET > 100% */
CBANV	CHAR (3),	/* ANVENDELSESKODE FRA BBR */
DOPFØ	FIXED BIN(15),	/* OPFØRELSEÅR FRA BBR */

DOMTIL	FIXED BIN(15),	/* OMBYGNINGSÅR FRA BBR	*/
EJEBOL(2),		/* EJERBOLIGFORDELINGER	*/
VEJK_EJEB	FIXED BIN(15),	/* EJERBOLIG VEJKODE	*/
HUSNR_EJEB	CHAR (4),	/* EJERBOLIG HUSNR OG BOGSTAV	*/
ETAGE_EJEB	CHAR (2),	/* EJERBOLIG ETAGE	*/
SIDED_EJEB	CHAR (4),	/* EJERBOLIG SIDE/DØRNR	*/
EJBOLTYP	CHAR (1),	/* EJERBOLIGTYPE	*/
BEJEBOL	FIXED (11),	/* EJERBOLIG-/STUEHUSVÆRD	*/
ANT_FOR_1	FIXED (5),	/* ANTAL EJERBOLIGFORDELINGER IALT	*/
		/* MED EJERBOLIGTYPEKODE LIG	*/
		/* 1=MINDRE UDLEJNINGSEJENDOM	*/
ANT_FOR_2	FIXED (5),	/* ANTAL EJERBOLIGFORDELINGER IALT	*/
		/* MED EJERBOLIGTYPEKODE LIG	*/
		/* 2=BOFÆLLESSKAB	*/
ANT_FOR_4	FIXED (5),	/* ANTAL EJERBOLIGFORDELINGER IALT	*/
		/* MED EJERBOLIGTYPEKODE LIG	*/
		/* 4=STUEHUS TIL LANDBRUG	*/
ANT_FOR_5	FIXED (5),	/* ANTAL EJERBOLIGFORDELINGER IALT	*/
		/* MED EJERBOLIGTYPEKODE LIG	*/
		/* 5=KOMBINERET BOLIG+ERHVERV	*/
ANT_FOR_6	FIXED (5),	/* ANTAL EJERBOLIGFORDELINGER IALT	*/
		/* MED EJERBOLIGTYPEKODE LIG	*/
		/* 6=LEJLIGHED I 2-FAMILIE-HUS	*/
ANT_FOR_8	FIXED (5),	/* ANTAL EJERBOLIGFORDELINGER IALT	*/
		/* MED EJERBOLIGTYPEKODE LIG	*/
		/* 8=MINDRE EJENDOM I LANDZONE	*/
ANT_FOR_9	FIXED (5),	/* ANTAL EJERBOLIGFORDELINGER IALT	*/
		/* MED EJERBOLIGTYPEKODE LIG	*/
		/* 9=VINDMØLLEPARCELLER	*/
OMBER01(2),		/* EVT. OMBEREGNING AF ÅRSVURDERING*	*/
		/* PR. 1/10-2013 P.G.A. ÆNDRET AN-	*/
		/* VENDELSE OG/ELLER BYGGERI I	*/
		/* 2001 + 5% PRISNIVEAU	*/
KONSEKVEN	CHAR (1),	/* KONSEKVEN AF EVT. OMBEREGNING	*/
STK12	CHAR (1),	/* PARAGRAFKODE	*/
STK13	CHAR (1),	/* PARAGRAFKODE	*/
STK14	CHAR (1),	/* PARAGRAFKODE	*/
STK15	CHAR (1),	/* PARAGRAFKODE	*/
VURDOPLGL,		/* AKTUELLE VURDERINGSOPLYSNINGER	*/
		/* VEDR. VURDERINGEN PR. 1/10-2012	*/
DVURDÅR	CHAR (4),	/* VURDERINGSÅR	*/
ÅRSVURD,		/* ÅRSVURDERING PR. 1/10-2012	*/
CBENYT	CHAR (2),	/* BENYTTELSESKODE	*/
FLEJL	FIXED (5),	/* ANTAL LEJLIGHEDER	*/
BEJDVÆR	FIXED (11),	/* EJD.VÆRDI	*/
CUOP	CHAR (1),	/* KODE FOR OPFØRSEL/FØRSTE VURD.	*/
CEJERL	CHAR (1),	/* KODE UDLEJET EJERLEJLIGHED	*/
CBANV	CHAR (3),	/* ANVENDELSESKODE FRA BBR	*/
DOPFØ	FIXED BIN(15),	/* OPFØRELSEÅR FRA BBR	*/
DOMTIL	FIXED BIN(15),	/* OMBYGNINGSÅR FRA BBR	*/
EJEBOL(2),		/* EJERBOLIGFORDELINGER	*/
VEJK_EJEB	FIXED BIN(15),	/* EJERBOLIG VEJKODE	*/
HUSNR_EJEB	CHAR (4),	/* EJERBOLIG HUSNR OG BOGSTAV	*/
ETAGE_EJEB	CHAR (2),	/* EJERBOLIG ETAGE	*/
SIDED_EJEB	CHAR (4),	/* EJERBOLIG SIDE/DØRNR	*/
EJBOLTYP	CHAR (1),	/* EJERBOLIGTYPE	*/
BEJEBOL	FIXED (11),	/* EJERBOLIG-/STUEHUSVÆRD	*/
ANT_FOR_1	FIXED (5),	/* ANTAL EJERBOLIGFORDELINGER IALT	*/
ANT_FOR_1	FIXED (5),	/* ANTAL EJERBOLIGFORDELINGER IALT	*/
		/* MED EJERBOLIGTYPEKODE LIG	*/
		/* 1=MINDRE UDLEJNINGSEJENDOM	*/
ANT_FOR_2	FIXED (5),	/* ANTAL EJERBOLIGFORDELINGER IALT	*/
		/* MED EJERBOLIGTYPEKODE LIG	*/
		/* 2=BOFÆLLESSKAB	*/
ANT_FOR_4	FIXED (5),	/* ANTAL EJERBOLIGFORDELINGER IALT	*/

			/* MED EJERBOLIGTYPEKODE LIG	*/
			/* 4=STUEHUS TIL LANDBRUG	*/
ANT_FOR_5	FIXED (5),		/* ANTAL EJERBOLIGFORDELINGER IALT	*/
			/* MED EJERBOLIGTYPEKODE LIG	*/
			/* 5=KOMBINERET BOLIG+ERHVERV	*/
ANT_FOR_6	FIXED (5),		/* ANTAL EJERBOLIGFORDELINGER IALT	*/
			/* MED EJERBOLIGTYPEKODE LIG	*/
			/* 6=LEJLIGHED I 2-FAMILIE-HUS	*/
ANT_FOR_8	FIXED (5),		/* ANTAL EJERBOLIGFORDELINGER IALT	*/
			/* MED EJERBOLIGTYPEKODE LIG	*/
			/* 8=MINDRE EJENDOM I LANDZONE	*/
ANT_FOR_9	FIXED (5),		/* ANTAL EJERBOLIGFORDELINGER IALT	*/
			/* MED EJERBOLIGTYPEKODE LIG	*/
			/* 9=VINDMØLLEPARCELLER	*/
OMBER01(2),			/* EVT. OMBEREGNING AF VURDERINGEN	*/
			/* PR. 1/10-2012 P.G.A. ÆNDRET AN-	*/
			/* VENDELSE OG/ELLER BYGGERI I	*/
			/* 2001 + 5% PRISNIVEAU	*/
KONSEKVEN	CHAR (1),		/* KONSEKVEN AF EVT. OMBEREGNING	*/
STK12	CHAR (1),		/* PARAGRAFKODE	*/
STK13	CHAR (1),		/* PARAGRAFKODE	*/
STK14	CHAR (1),		/* PARAGRAFKODE	*/
STK15	CHAR (1),		/* PARAGRAFKODE	*/
VURDOPL02,			/* AKTUELLE VURDERINGSOPLYSNINGER	*/
			/* VEDR. VURDERINGEN PR. 1/1-2002	*/
DVURDÅR	CHAR (4),		/* VURDERINGSÅR	*/
ÅRSVURD,			/* ÅRSVURDERING PR. 1/1-2002	*/
CBENY	CHAR (2),		/* BENYTTELSESKODE	*/
FLEJL	FIXED (5),		/* ANTAL LEJLIGHEDER	*/
BEJDVÆR	FIXED (11),		/* EJD.VÆRDI	*/
EJEBOL(2),			/* EJERBOLIGFORDELINGER	*/
VEJK_EJEB	FIXED BIN(15),		/* EJERBOLIG VEJKODE	*/
HUSNR_EJEB	CHAR (4),		/* EJERBOLIG HUSNR OG BOGSTAV	*/
ETAGE_EJEB	CHAR (2),		/* EJERBOLIG ETAGE	*/
SIDED_EJEB	CHAR (4),		/* EJERBOLIG SIDE/DØRNR	*/
EJBOLTYP	CHAR (1),		/* EJERBOLIGTYPE	*/
BEJEBOL	FIXED (11),		/* EJERBOLIG-/STUEHUSVÆRDI	*/
ANT_FOR_1	FIXED (5),		/* ANTAL EJERBOLIGFORDELINGER IALT	*/
			/* MED EJERBOLIGTYPEKODE LIG	*/
			/* 1=MINDRE UDLEJNINGSEJENDOM	*/
ANT_FOR_2	FIXED (5),		/* ANTAL EJERBOLIGFORDELINGER IALT	*/
			/* MED EJERBOLIGTYPEKODE LIG	*/
			/* 2=BOFÆLLESSKAB	*/
ANT_FOR_4	FIXED (5),		/* ANTAL EJERBOLIGFORDELINGER IALT	*/
			/* MED EJERBOLIGTYPEKODE LIG	*/
			/* 4=STUEHUS TIL LANDBRUG	*/
ANT_FOR_5	FIXED (5),		/* ANTAL EJERBOLIGFORDELINGER IALT	*/
			/* MED EJERBOLIGTYPEKODE LIG	*/
			/* 5=KOMBINERET BOLIG+ERHVERV	*/
ANT_FOR_6	FIXED (5),		/* ANTAL EJERBOLIGFORDELINGER IALT	*/
			/* MED EJERBOLIGTYPEKODE LIG	*/
			/* 6=LEJLIGHED I 2-FAMILIE-HUS	*/
ANT_FOR_8	FIXED (5),		/* ANTAL EJERBOLIGFORDELINGER IALT	*/
			/* MED EJERBOLIGTYPEKODE LIG	*/
			/* 8=MINDRE EJENDOM I LANDZONE	*/
ANT_FOR_9	FIXED (5),		/* ANTAL EJERBOLIGFORDELINGER IALT	*/
			/* MED EJERBOLIGTYPEKODE LIG	*/
			/* 9=VINDMØLLEPARCELLER	*/
OMBER01(2),			/* EVT. OMBEREGNING AF ÅRSVURDERING	*/
			/* PR. 1/1-2002 P.G.A. ÆNDRET AN-	*/
			/* VENDELSE OG/ELLER BYGGERI I	*/
			/* 2001 + 5% PRISNIVEAU	*/
KONSEKVEN	CHAR (1),		/* KONSEKVEN AF EVT. OMBEREGNING	*/
STK12	CHAR (1),		/* PARAGRAFKODE	*/
STK13	CHAR (1),		/* PARAGRAFKODE	*/

STK14	CHAR	(1),	/* PARAGRAFKODE	*/
STK15	CHAR	(1),	/* PARAGRAFKODE	*/
VURDOPL01,			/* AKTUELLE VURDERINGSOPLYSNINGER	*/
			/* VEDR. VURDERINGEN PR. 1/1-2001	*/
			/* I 2001 + 5% PRISNIVEAU	*/
			/* ELLER ÅRSVURDERING PR. 1/1-2001	*/
			/* UDEN 5% TILLÆG (BK 78)	*/
DVURDÅR	CHAR	(4),	/* VURDERINGSÅR	*/
ÅRSVURD,			/* ÅRSVURDERING PR. 1/1-2001	*/
CBENYT	CHAR	(2),	/* BENYTTTELSESKODE	*/
FLEJL	FIXED	(5),	/* ANTAL LEJLIGHEDER	*/
BEJDVÆR	FIXED	(11),	/* EJD.VÆRDI	*/
EJEBOL(2),			/* EJERBOLIGFORDELINGER	*/
VEJK_EJEB	FIXED BIN	(15),	/* EJERBOLIG VEJKODE	*/
HUSNR_EJEB	CHAR	(4),	/* EJERBOLIG HUSNR OG BOGSTAV	*/
ETAGE_EJEB	CHAR	(2),	/* EJERBOLIG ETAGE	*/
SIDED_EJEB	CHAR	(4),	/* EJERBOLIG SIDE/DØRNR	*/
EJBOLTYP	CHAR	(1),	/* EJERBOLIGTYPE	*/
BEJEBOL	FIXED	(11),	/* EJERBOLIG-/STUEHUSVÆRD	*/
ANT_FOR_1	FIXED	(5),	/* ANTAL EJERBOLIGFORDELINGER IALT	*/
			/* MED EJERBOLIGTYPEKODE LIG	*/
			/* 1=MINDRE UDLEJNINGSEJENDOM	*/
ANT_FOR_2	FIXED	(5),	/* ANTAL EJERBOLIGFORDELINGER IALT	*/
			/* MED EJERBOLIGTYPEKODE LIG	*/
			/* 2=BOFÆLLESSKAB	*/
ANT_FOR_4	FIXED	(5),	/* ANTAL EJERBOLIGFORDELINGER IALT	*/
			/* MED EJERBOLIGTYPEKODE LIG	*/
			/* 4=STUEHUS TIL LANDBRUG	*/
ANT_FOR_5	FIXED	(5),	/* ANTAL EJERBOLIGFORDELINGER IALT	*/
			/* MED EJERBOLIGTYPEKODE LIG	*/
			/* 5=KOMBINERET BOLIG+ERHVERV	*/
ANT_FOR_6	FIXED	(5),	/* ANTAL EJERBOLIGFORDELINGER IALT	*/
			/* MED EJERBOLIGTYPEKODE LIG	*/
			/* 6=LEJLIGHED I 2-FAMILIE-HUS	*/
ANT_FOR_8	FIXED	(5),	/* ANTAL EJERBOLIGFORDELINGER IALT	*/
			/* MED EJERBOLIGTYPEKODE LIG	*/
			/* 8=MINDRE EJENDOM I LANDZONE	*/
ANT_FOR_9	FIXED	(5),	/* ANTAL EJERBOLIGFORDELINGER IALT	*/
			/* MED EJERBOLIGTYPEKODE LIG	*/
			/* 9=VINDMØLLEPARCELLER	*/
BEJDVÆP4B	FIXED	(11),	/* EJD.VÆRDI FRA PGF.4B	*/
GL_CBENYT	CHAR	(2),	/* BENYTTTELSESKODE	2013 SKAT*/
GL_FLEJL	FIXED	(5),	/* ANTAL LEJLIGHEDER	2013 SKAT*/
GL_BEJDV	FIXED	(11),	/*EJENDOMSVÆRDI	2013 SKAT*/
GL_BEJEB	FIXED	(11),	/*EJERBOLIGVÆRDI	2013 SKAT*/
GL_BSTUE	FIXED	(11),	/*STUEHUSVÆRDI	2013 SKAT*/
GL_BSTUGR	FIXED	(11),	/*STUEHUSGRUNDVÆRDI	2013 SKAT*/
GBOANDPCT	FIXED	(5),	/*BEBØLSESANDEL AF GRV.	2013 SKAT*/
BFSKAT	FIXED	(11),	/*FORFALDNE SKATTER KR.	2013 SKAT*/
BYDAF	FIXED	(11),	/*FORFALDNE AFGIFTER KR.	2013 SKAT*/
BDAF	FIXED	(11),	/*DÆKNINGSAFGIFT KR.	2013 SKAT*/
BAFPGRVKOM	FIXED	(11),	/*AFGPL GRUNDV KOMMUNEN D.V.S.	*/
			/*ANVENDT SKATTEGRUNDLAG	2013 SKAT*/
BFKOMSKAT	FIXED	(11),	/*GRSKYLD ØVRIGE	KOM 2013 SKAT*/
BFKOMSKST	FIXED	(11),	/*GRSKYLD STUEHUS	KOM 2013 SKAT*/
EMATNR	FIXED	(5),	/* MATRIKELNUMMER	*/
ABGSTSK	CHAR	(3),	/* SKRIVENDE MATRIKELBOGSTAV	*/
HEJLTX	CHAR	(16),	/* EJERLAVSTEKST	*/
EMATAR	FIXED	(11),	/* MATRIKEL AREAL	*/
CDIFF	CHAR	(1),	/* FOREKOMST DIFF.BELØB	*/
CFRED	CHAR	(1),	/* FREDET EJENDOM	*/
CEJJO	CHAR	(1),	/* KODE EJ SOLGT EJERLEJL.	*/
CEJ_100	CHAR	(1),	/* KODE FOR EJERANDEL = 100 %	*/
CEANV	CHAR	(3),	/* ENHEDSANVENDELSE BENYTTTELSE	25 */
			/* NB. EFTERFØLGENDE 2 FELTER	*/

			/* OPSÆTTES HVIS BK=08,28+48: */	*/
BBRF379	CHAR	(1),	/* FELT 379 FRA BBR DISP.KODE	*/
BBRF380	CHAR	(4),	/* FELT 380 FRA BBR UDLØBSÅR	*/
			/* EFTERFØLGENDE 4 FELTER UDFYLDES	*/
			/* ALTID:	*/
VEJK_EJD	FIXED BIN	(15),	/* EJENDOMMENS VEJKODE	*/
HUSNR_EJD	CHAR	(4),	/* EJENDOMMENS HUSNR OG BOGSTAV	*/
ETAGE_EJD	CHAR	(2),	/* EJENDOMMENS ETAGE	*/
SDØR_EJD	CHAR	(4),	/* EJENDOMMENS SIDE/DØRNR	*/
			/* EFTERFØLGENDE FELTER UDFYLDES	*/
			/* (VED OPSLAG I P_DATA) HVIS EJER	*/
			/* HAR ET VALIDT PERSONNUMMER:	*/
VEJK_EJER	FIXED BIN	(15),	/* EJERS VEJKODE	*/
HUSNR_EJER	CHAR	(4),	/* EJERS HUSNR OG BOGSTAV	*/
ETAGE_EJER	CHAR	(2),	/* EJERS ETAGE	*/
SIDED_EJER	CHAR	(4);	/* EJERS SIDE/DØRNR.	*/

3.2.5 CN577001Q – Output til Danmarks Statistik (skatteoplysninger)

Navn	CN577001Q – Danmarks Statistik (skatteoplysninger)																																																																																																																													
Afsender/modtager	ESR / Danmarks statistik																																																																																																																													
Databeskrivelse	Udtræk af skatteoplysninger for alle ejendomme Nærmere defineret i begrebsmodellen som en delmængde af 'ESR ejendom', 'Ejerskab', 'Matrikel', 'Ejendomsskat' (Excel ark Databeskrivelse, fane 'attributter', begreb 'ESR ejendom', 'Ejerskab', 'Matrikel', 'Ejendomsskat')																																																																																																																													
Snitfladetype	Batch																																																																																																																													
Opdateringsinterval	Årlig																																																																																																																													
Dataindhold	<p>Output:</p> <table> <tr><td>INDVNR</td><td>FIXED BIN</td><td>(15),</td><td>/* ALTID = 7518</td><td>*/</td></tr> <tr><td>FELTLGD</td><td>FIXED BIN</td><td>(15),</td><td>/* STRUKTUR LGD</td><td>*/</td></tr> <tr><td>INDVLGD</td><td>FIXED BIN</td><td>(15),</td><td>/* STRUKTUR LGD</td><td>*/</td></tr> <tr><td>EKOMNR</td><td>PIC</td><td>'999',</td><td>/* KOMM.NR.</td><td>*/</td></tr> <tr><td>EEJDNR</td><td>PIC</td><td>'(7)9',</td><td>/* EJENDOMSNR.</td><td>*/</td></tr> <tr><td>FILLER</td><td>CHAR</td><td>(1),</td><td>/* FYLD</td><td>*/</td></tr> <tr><td>BKOMAFG</td><td>FIXED</td><td>(11),</td><td>/* AFG.PL. GRUNDV.(KOMM.)</td><td>*/</td></tr> <tr><td>BGRSK</td><td>FIXED</td><td>(11,2),</td><td>/* GRUNDSKYLD (KOMM.)</td><td>*/</td></tr> <tr><td>BDAFGK</td><td>FIXED</td><td>(11),</td><td>/* DÆKN.AFG.PL.GRV.(KOM)</td><td>*/</td></tr> <tr><td>BDAGK</td><td>FIXED</td><td>(11,2),</td><td>/* DÆKN.AFGIFT GRV (KOM)</td><td>*/</td></tr> <tr><td>BDAFGS</td><td>FIXED</td><td>(11),</td><td>/* DÆKN.AFG.PL.GRV.(STAT)</td><td>*/</td></tr> <tr><td>BDAGS</td><td>FIXED</td><td>(11,2),</td><td>/* DÆKN.AFGIFT GRV (STAT)</td><td>*/</td></tr> <tr><td>BDAFFK</td><td>FIXED</td><td>(11),</td><td>/* DÆKN.AFGIFTSPLIGTIG</td><td>*/</td></tr> <tr><td></td><td></td><td></td><td>/* FORSKELSVÆRDI (KOM)</td><td>*/</td></tr> <tr><td>BDAFK</td><td>FIXED</td><td>(11,2),</td><td>/* DÆKNINGSAFGIFT AF</td><td>*/</td></tr> <tr><td></td><td></td><td></td><td>/* FORSKELSVÆRDI (KOM)</td><td>*/</td></tr> <tr><td>BDAFFE</td><td>FIXED</td><td>(11),</td><td>/* DÆKN.AFGIFTSPLIGTIG</td><td>*/</td></tr> <tr><td></td><td></td><td></td><td>/* FORSK.VÆRDI ERHVERV</td><td>*/</td></tr> <tr><td>BDAFE</td><td>FIXED</td><td>(11,2),</td><td>/* DÆKNINGSAFGIFT AF</td><td>*/</td></tr> <tr><td></td><td></td><td></td><td>/* FORSK.VÆRDI ERHVERV</td><td>*/</td></tr> <tr><td>BKSTUE</td><td>FIXED</td><td>(11),</td><td>/* AFG.PL.GRUNDVÆRDI</td><td>*/</td></tr> <tr><td></td><td></td><td></td><td>/* STUEHUS (KOM)</td><td>*/</td></tr> <tr><td>BGRSKS</td><td>FIXED</td><td>(11,2),</td><td>/* GRUNDSKYLD STUEHUS (KOM)</td><td>*/</td></tr> <tr><td>BKLAND</td><td>FIXED</td><td>(11),</td><td>/* AFG.PL.GRV.LAND (KOM)</td><td>*/</td></tr> <tr><td>BGRSKL</td><td>FIXED</td><td>(11,2);</td><td>/* GRUNDSKYLD LAND (KOM)</td><td>*/</td></tr> </table>	INDVNR	FIXED BIN	(15),	/* ALTID = 7518	*/	FELTLGD	FIXED BIN	(15),	/* STRUKTUR LGD	*/	INDVLGD	FIXED BIN	(15),	/* STRUKTUR LGD	*/	EKOMNR	PIC	'999',	/* KOMM.NR.	*/	EEJDNR	PIC	'(7)9',	/* EJENDOMSNR.	*/	FILLER	CHAR	(1),	/* FYLD	*/	BKOMAFG	FIXED	(11),	/* AFG.PL. GRUNDV.(KOMM.)	*/	BGRSK	FIXED	(11,2),	/* GRUNDSKYLD (KOMM.)	*/	BDAFGK	FIXED	(11),	/* DÆKN.AFG.PL.GRV.(KOM)	*/	BDAGK	FIXED	(11,2),	/* DÆKN.AFGIFT GRV (KOM)	*/	BDAFGS	FIXED	(11),	/* DÆKN.AFG.PL.GRV.(STAT)	*/	BDAGS	FIXED	(11,2),	/* DÆKN.AFGIFT GRV (STAT)	*/	BDAFFK	FIXED	(11),	/* DÆKN.AFGIFTSPLIGTIG	*/				/* FORSKELSVÆRDI (KOM)	*/	BDAFK	FIXED	(11,2),	/* DÆKNINGSAFGIFT AF	*/				/* FORSKELSVÆRDI (KOM)	*/	BDAFFE	FIXED	(11),	/* DÆKN.AFGIFTSPLIGTIG	*/				/* FORSK.VÆRDI ERHVERV	*/	BDAFE	FIXED	(11,2),	/* DÆKNINGSAFGIFT AF	*/				/* FORSK.VÆRDI ERHVERV	*/	BKSTUE	FIXED	(11),	/* AFG.PL.GRUNDVÆRDI	*/				/* STUEHUS (KOM)	*/	BGRSKS	FIXED	(11,2),	/* GRUNDSKYLD STUEHUS (KOM)	*/	BKLAND	FIXED	(11),	/* AFG.PL.GRV.LAND (KOM)	*/	BGRSKL	FIXED	(11,2);	/* GRUNDSKYLD LAND (KOM)	*/
INDVNR	FIXED BIN	(15),	/* ALTID = 7518	*/																																																																																																																										
FELTLGD	FIXED BIN	(15),	/* STRUKTUR LGD	*/																																																																																																																										
INDVLGD	FIXED BIN	(15),	/* STRUKTUR LGD	*/																																																																																																																										
EKOMNR	PIC	'999',	/* KOMM.NR.	*/																																																																																																																										
EEJDNR	PIC	'(7)9',	/* EJENDOMSNR.	*/																																																																																																																										
FILLER	CHAR	(1),	/* FYLD	*/																																																																																																																										
BKOMAFG	FIXED	(11),	/* AFG.PL. GRUNDV.(KOMM.)	*/																																																																																																																										
BGRSK	FIXED	(11,2),	/* GRUNDSKYLD (KOMM.)	*/																																																																																																																										
BDAFGK	FIXED	(11),	/* DÆKN.AFG.PL.GRV.(KOM)	*/																																																																																																																										
BDAGK	FIXED	(11,2),	/* DÆKN.AFGIFT GRV (KOM)	*/																																																																																																																										
BDAFGS	FIXED	(11),	/* DÆKN.AFG.PL.GRV.(STAT)	*/																																																																																																																										
BDAGS	FIXED	(11,2),	/* DÆKN.AFGIFT GRV (STAT)	*/																																																																																																																										
BDAFFK	FIXED	(11),	/* DÆKN.AFGIFTSPLIGTIG	*/																																																																																																																										
			/* FORSKELSVÆRDI (KOM)	*/																																																																																																																										
BDAFK	FIXED	(11,2),	/* DÆKNINGSAFGIFT AF	*/																																																																																																																										
			/* FORSKELSVÆRDI (KOM)	*/																																																																																																																										
BDAFFE	FIXED	(11),	/* DÆKN.AFGIFTSPLIGTIG	*/																																																																																																																										
			/* FORSK.VÆRDI ERHVERV	*/																																																																																																																										
BDAFE	FIXED	(11,2),	/* DÆKNINGSAFGIFT AF	*/																																																																																																																										
			/* FORSK.VÆRDI ERHVERV	*/																																																																																																																										
BKSTUE	FIXED	(11),	/* AFG.PL.GRUNDVÆRDI	*/																																																																																																																										
			/* STUEHUS (KOM)	*/																																																																																																																										
BGRSKS	FIXED	(11,2),	/* GRUNDSKYLD STUEHUS (KOM)	*/																																																																																																																										
BKLAND	FIXED	(11),	/* AFG.PL.GRV.LAND (KOM)	*/																																																																																																																										
BGRSKL	FIXED	(11,2);	/* GRUNDSKYLD LAND (KOM)	*/																																																																																																																										

3.2.6 CN578001Q – Output til SVUR (kommunens skatteoplysninger)

Navn	CN578001Q – SVUR (kommunens skatteoplysninger)
Afsender/modtager	ESR / SVUR
Databeskrivelse	<p>Beskrivelse: Skattetabel og ejerlavstabel til CSC. Udtrækket indeholder alle kommuners skattetabeloplysninger og ejerlavstabeller, der overføres som kopi af de tilsvarende oplysninger i kommunetabellen for ejendomsområdet</p> <p>Anvendelse: Oplysningerne indgår i det samlede grundlag for ejendomsvurdering.</p>
Snitfladetype	Batch
Opdateringsinterval	Årligt ifølge driftplan med Statens Salgs- og Vurderings Register.
Dataindhold	<p>Output:</p> <p>Årsoplysninger</p> <p>EKOMNR PIC '999', /* KOMMUNENR. */ CITYP CHAR (2), /* INDIVIDTYPE K = 02 */ DSKÅR PIC '9999', /* SKATTEÅR */ CINIT CHAR (3), /* INITIALER */ GPROM1 FIXED (5), /* GRUNDSKYLDSPROMILLE-KOM. */ GPROM2 FIXED (5), /* GRUNDSKYLDSPROMILLE-AMT */ GPROM3 FIXED (5), /* KOM.DÆKN.AFG.0/00-ERH.EJD */ GPROM4 FIXED (5), /* KOM.DÆKN.AFG.0/00-OFEJ.FV */ GPROM5 FIXED (5), /* KOM.DÆKN.AFG.0/00-OFEJ.GR */ GPROM6 FIXED (5), /* GRV. STATENS EJENDOM */ GPROM10 FIXED (5), /* AMTKOM.DÆK.AFG.0/00 OFEFV */ GPROM11 FIXED (5), /* AMTKOM.DÆK.AFG.0/00 OFEGR */ COPKRÆ5 CHAR (1), /* KODE F OPKR FR.AMTS EJD I AMT */ COPKRÆ6 CHAR (1), /* KODE F OPKR KOMMUNALE EJD */ COPKRÆ7 CHAR (1), /* KODE F OPKR AMTSKOMMU EJD */ COPKRÆ8 CHAR (1), /* KODE F OPKR STATS EJD */ COPKRÆ9 CHAR (1), /* KODE F OPKR ERHVERVS. EJD */ COPKRÆ10 CHAR (1), /* KODE F OPKR FR.KOM EJD I AMT */ COPKRÆ11 CHAR (1), /* KODE F OPKR FR.KOM EJD I A.AMT */ COPKRÆ12 CHAR (1), /* KODE F OPKR AMT AMTKOM EJD */ COPKRÆ13 CHAR (1), /* KODE F OPKR AMT STATS EJD */ COPKRÆ14 CHAR (1), /* KODE F OPKR AMT FR.AMTS EJDAMT */ FORFALD (12), /* TABEL MED FORFALDSDATOER 1-12 */ 3 DFFR CHAR (10), /* FORFALDSDATO */ 3 DSRI CHAR (10), /* SIDSTE RETT. INDB */ GPROM1D FIXED (5), /* DIFFERENTIERET SKATTEPROMILLE */ GPROM7D FIXED (5); /* KOM.DÆKN.AFG.0/00-STATSEJD. */</p> <p>Ejerlav</p> <p>EKOMNR PIC '999', /* KOMMUNENR. */ CITYP CHAR (2), /* INDIVIDTYPE K = 04 */ CELAV PIC '999', /* EJERLAVSKODE */ CINIT CHAR (3), /* INITIALER */ HEJLTX CHAR (16), /* EJERLAVSTEKST */ EFKOMNR PIC '999', /* FREMMED KOMMUNENR. */ CELAVLA PIC '(7)9', /* LANDSEJERLAVSKODE */ HEJLTXLA CHAR (40); /* LANDSEJERLAVSTEKST */</p>

3.2.7 CX50400 – Output til Danmarks Statistik (landbrugsejendomme)

Navn	CX50400 – Danmarks Statistik (landbrugsejendomme)
Afsender/modtager	ESR / Danmarks statistik
Databeskrivelse	<p>Udtræk af oplysninger fra Ejendoms Stam Register til landbrugstælling til Danmarks Statistik. Udtrækket omfatter bl.a. vigtigste matrikelidentifikation, antal matrikelnumre og ejendommens og ejernes adresseoplysninger. Alle ejendomme, hvor kode for udtræk til landbrugstælling er udfyldt, udtrækkes</p> <p>Nærmere defineret i begrebsmodellen som en delmængde af 'ESR ejendom', 'Ejerskab', 'Matrikel', 'Ejendomsskat'</p> <p>(Excel ark Databeskrivelse, fane 'attributter', begreb 'ESR ejendom', 'Ejerskab', 'Matrikel', 'Ejendomsskat')</p>
Snitfladetype	Batch
Opdateringsinterval	Ad hoc efter anmodning fra Danmarks Statistik.
Afklaringsspørgsmål	<ul style="list-style-type: none"> • Pt. ingen uddybning

3.2.8 Doc2Arc – Output til Doc2Archive

Navn	Doc2Arc – Output til Doc2Archive
Afsender/modtager	ESR / Doc2Archive
Databeskrivelse	ESR sender alle lister til Doc2Archive
Snitfladetype	Batch
Opdateringsinterval	Løbende
Afklaringsspørgsmål	<ul style="list-style-type: none"> • Pt. ingen uddybning

3.2.9 E-boks – Output til E-boks

Navn	E-boks – Output til E-boks
Afsender/modtager	ESR / E-boks
Databeskrivelse	Fremsendelse af eksempelvis ejendomsskattebillet.
Snitfladetype	Online og batch
Opdateringsinterval	Løbende
Afklaringsspørgsmål	<ul style="list-style-type: none"> • Pt. ingen uddybning

3.2.10 GE550010Q – Output til Debitor (KMD Debitor og OPUS Debitor)

Navn	GE550010Q
Afsender/modtager	ESR / Debitor
Databeskrivelse	<p>Beskrivelse: Transaktioner til Debitor via KMD Datafangst vedrørende debitorer og deres betalingsforhold til Debitor</p> <p>Anvendelse: Bruges til at sende oplysninger om debitorer til Debitor.</p> <p>Send påligninger og adresseoplysninger til Debitor</p> <ul style="list-style-type: none"> - ratepåligninger - debitorforholdsoplysninger

	- alternativ adresse - ratetekster - administratoroplysninger - leveranceafstemningsoplysninger - medhæfteroplysninger - produktionsenhedsnummer - EAN-nummer - Individuel betalingspecifikationstekst - Ejerskifte til nyt sagsnummer - Opkrævningsoplysninger fra FI-kort Nærmere defineret i begrebsmodellen, som en delmængde af 'Ejendomsskat' (Excel ark Databeskrivelse, fane 'attributter', begreb 'Ejendomsskat')
Snitfladetype	Online og batch
Opdateringsinterval	Løbende
Afklaringsspørgsmål	Pt. ingen uddybning

3.2.11 GF200002Q – Output til KMD Udbetaling

Navn	GF200002Q – Output til KMD Udbetaling
Afsender/modtager	ESR / KMD Udbetaling
Databeskrivelse	Leverer udbetalingsoplysninger
Snitfladetype	Batch
Opdateringsinterval	Ad-hoc
Afklaringsspørgsmål	<ul style="list-style-type: none"> Pt. ingen uddybning

3.2.12 GJ510001Q – Output til KMD ØS

Navn	GJ510001Q – KMD ØS
Afsender/modtager	ESR / KMD ØS
Databeskrivelse	Indberetning af posteringer til KMD's økonomisystem KMD-ØS/ Kompas. Snitfladebeskrivelsen indeholder oplysninger om indhold og opbygning af datasæt (Posterings-transaktioner (G69)) til KMD-ØS' posteringsmodul med efterfølgende mulighed for overførsel til KMD Kompas. Send posteringer fra ejendomsskat til Økonomisystem - kontonummer - posteringsbeløb - posteringstekst Nærmere defineret i begrebsmodellen, som en delmængde af 'Ejendomsskat' (Excel ark Databeskrivelse, fane 'attributter', begreb 'Ejendomsskat')
Snitfladetype	Batch
Opdateringsinterval	Ad.hoc (daglig), dvs. når kunden/modersystemer har data til KMD-ØS/ Kompas.
Afklaringsspørgsmål	<ul style="list-style-type: none"> Pt. ingen uddybning

3.2.13 IJ691161_ESREJD_HENT_S Output til KMD Sag

Navn	IJ691161_ESREJD_HENT_S Output til KMD Sag		
Afsender/modtager	ESR / KMD Sag		
Databeskrivelse	Beskrivelse: Der leveres ejendomsoplysninger, ejere, vurderingsoplysninger samt matrikeloplysninger. Anvendelse: Ukendt		
Snitfladetype	Online		
Opdateringsinterval	Løbende		
Dataindhold	Input: Kommunenummer /* Kommunenummer */ Ejendomsnr /* Ejendomsnr */ Output: Esrejendom_id /* Dum nøgle ejendom */ Kommunenummer /* Kommunenummer */ Ejendomsnr /* Ejendomsnr */ Abelig /* Beliggenhedstekst */ Vej_kode /* Vejkode */ Hus_nummer /* Husnummer */ Etage /* Etage */ Side_doernr /* Side-dørnr */ Ftotar /* Matrikulært areal */ Ftotvej /* Heraf vejareal */ Farvur /* Areal til vurdering */ Fvejvur /* Heraf vejareal */ Eopnr /* Opkrævningsnr */ Ekntnr /* Kontonummer */ Ekntnrm /* Momskontonummer */ Cproevb /* Kode for prøveskattebillet */ Eejbnr /* Ejendomsbetegnelsesnummer */ Ckek1 /* Kommunal kode */ Ckek2 /* Kommunal kode */ Ckek3 /* Kommunal kode */ Clanst /* Kode for landbrug/skovbrug */ Cdebadr /* Kode for adressering i debitor */ Comvkod /* Omvurderingskode */ Cejev /* Kode for ej vurderet */ Cejso /* Kode for ej solgt */ Cfladr /* Kode for fl. adresser */ Cbyg66 /* Udgået kode */ Gblejd /* Pct. bl. ejendom */ Eadmnr /* Administrationsnr */ Fejlbunke_skat /* Ønskes i fejlbunke */ Vurfortael /* Fordelingstal ejerlejl. nævner */ Vurfornaev /* Fordelingstal ejerlejl. nævner */ Tinglfortael /* Tinglyst fordelingstal tæller */ Tinglfornaev /* Tinglyst fordelingstal nævner */ Moderejendomsnr /* Moderjendomsnr */ Henvisningsnr /* Henvisningsnr */ Aendr_tid /* Sidst ændret */ Fk_esrejendom_id_m /* Dum nøgle moderjendom */		

Fk_esrejendom_id_h	/* Dum nøgle henvisningsejendom	*/
Ean_lokationsnr	/* EAN lokationsnr	*/
Ean_ordrenr	/* EAN Odrenr	*/
Ean_personref	/* EAN personreference	*/
Ean_kontonr	/* EAN kontonummer	*/
Dcpradm	/* Administrator cpr/cvrnr	*/
Caltadra	/* Kode for alt. Adresse	*/
Cadm	/* Administratorkode	*/
Cadmbs	/* Administratorkode - BS	*/
P_nr	/* P-nr	*/

3.2.14 JA643001Q – Output til GLR (LEC)

Navn	JA643001Q – Output til GLR (LEC)
Afsender/modtager	ESR / LEC
Databeskrivelse	ESR afleverer ændringer på ejendomme, ejerer og matrikler på landbrugsejendomme til LEC
Snitfladetype	Batch
Opdateringsinterval	Ugentlig
Afklaringspørgsmål	<ul style="list-style-type: none"> Pt. ingen uddybning

3.2.15 JE12100 / JG12100 – Påligninger til Ejendomsskattelån

Navn	JE12100 / JG12100 – Påligninger til Ejendomsskattelån																																	
Afsender/modtager	ESR / Ejendomsskattelån																																	
Databeskrivelse	<p>Ifm. låsning (udskrivning) af skattebillet dannes hændelse til ejendomsskattelån.</p> <p>Snitfladen anvendes i forbindelse med den årlige ejendomsskatteberregning, tillægsskattebilletter og løbende beregning af skatter.</p> <p>Der sendes opl. vedr. skatteidentifikation, ratenr, forfaldsdato, dato for sidste rettidige betaling samt lånebeløb.</p>																																	
Snitfladetype	Online og batch																																	
Opdateringsinterval	Årligt ifm. hovedudskrivning, ad-hoc ifm. tillægsskattebilletter og løbende.																																	
Dataindhold	<p>Output:</p> <table border="0"> <tr> <td>Kommunenummer</td> <td>/* Kommunenummer</td> <td>*/</td> </tr> <tr> <td>Ejendomsnummer</td> <td>/* Ejendomsnr</td> <td>*/</td> </tr> <tr> <td>Fk_vurskat_id</td> <td>/* Dum nøgle på skat</td> <td>*/</td> </tr> <tr> <td>Vurskat_aar</td> <td>/* Skatteår</td> <td>*/</td> </tr> <tr> <td>Vurskatdato</td> <td>/* Skatteændringsdato</td> <td>*/</td> </tr> <tr> <td>Ratenr</td> <td>/* Ratenr</td> <td>*/</td> </tr> <tr> <td>Beskrivelse</td> <td>/* Beskrivelse af påligning</td> <td>*/</td> </tr> <tr> <td>Forfaldsdato</td> <td>/* Forfaldsdato</td> <td>*/</td> </tr> <tr> <td>Rettidig_dato</td> <td>/* Sidste rettidige indb.dato</td> <td>*/</td> </tr> <tr> <td>Laanebeloeb</td> <td>/* Lånebeløb</td> <td>*/</td> </tr> <tr> <td>Diff_laanebeloeb</td> <td>/* Difference i lånebeløb</td> <td>*/</td> </tr> </table>	Kommunenummer	/* Kommunenummer	*/	Ejendomsnummer	/* Ejendomsnr	*/	Fk_vurskat_id	/* Dum nøgle på skat	*/	Vurskat_aar	/* Skatteår	*/	Vurskatdato	/* Skatteændringsdato	*/	Ratenr	/* Ratenr	*/	Beskrivelse	/* Beskrivelse af påligning	*/	Forfaldsdato	/* Forfaldsdato	*/	Rettidig_dato	/* Sidste rettidige indb.dato	*/	Laanebeloeb	/* Lånebeløb	*/	Diff_laanebeloeb	/* Difference i lånebeløb	*/
Kommunenummer	/* Kommunenummer	*/																																
Ejendomsnummer	/* Ejendomsnr	*/																																
Fk_vurskat_id	/* Dum nøgle på skat	*/																																
Vurskat_aar	/* Skatteår	*/																																
Vurskatdato	/* Skatteændringsdato	*/																																
Ratenr	/* Ratenr	*/																																
Beskrivelse	/* Beskrivelse af påligning	*/																																
Forfaldsdato	/* Forfaldsdato	*/																																
Rettidig_dato	/* Sidste rettidige indb.dato	*/																																
Laanebeloeb	/* Lånebeløb	*/																																
Diff_laanebeloeb	/* Difference i lånebeløb	*/																																

3.2.16 JE12200 – Ejerskifte til Ejendomsskattelån

Navn	JE12200 – Ejerskifte til Ejendomsskattelån
Afsender/modtager	ESR / Ejendomsskattelån

Databeskrivelse	<p>Ifm. ejerskifte benyttes snitfladen til at afgøre om ejerskiftet foretages på en låneejendomme med aktive låntagere.</p> <p>Dernæst benyttes snitfladen til at danne en hændelse til ejendomsskattelån med oplysninger om ejere før ejerskifte, ejere efter ejerskifte, afståelsesdato samt med kode for om lånet skal videreføres.</p>
Snitfladetype	Online
Opdateringsinterval	Løbende
Funktion og dataindhold	<p>Input:</p> <pre> KOMMUNENUMMER /* Kommunenummer */ EJENDOMS NR /* Ejendomsnr */ DAFSTAA /* Afståelsesdato */ LAANEEJD /* Kode for behandling */ VIDEREFOER_LAAN /* Kode for viderefør lån */ CSTATLAA /* Lånstatus */ DAFSTAA /* Afståelsesdato */ ANTAL_FOER /* Antal ejere før ejerskifte */ ANTAL_EFTER /* Antal ejere efter ejerskifte */ EJER_FOER(200), DCPRCIR /* Personnummer */ GEJTAE L /* Ejerandel tæller */ GEJNAEV /* Ejerandel nævner */ EJER_EFTER(200), DCPRCIR /* Personnummer */ GEJTAE L /* Ejerandel tæller */ GEJNAEV /* Ejerandel nævner */ </pre> <p>Output (Hændelse til Ejendomsskattelån):</p> <pre> KOMMUNENUMMER /* Kommunenummer */ EJENDOMS NR /* Ejendomsnr */ AFSTAAELSES DATO /* Afståelsesdato */ BESKRIVELSE /* Tekst til hændelse */ EJER_FOER(200), CPRCVRNUMMER /* Personnummer */ EJERANDELTAELLER /* Ejerandel tæller */ EJERANDELNAEVNER /* Ejerandel nævner */ EJER_EFTER(200), CPRCVRNUMMER /* Personnummer */ EJERANDELTAELLER /* Ejerandel tæller */ EJERANDELNAEVNER /* Ejerandel nævner */ </pre> <p>Ved ophør af lån dannes der yderligere hændelse til ejendomsskat, ESR ajourføres mht. lånstatus, pct. bl. ejendomme, låntagerpct samt kontonumre og lånesagen berostilles i ejendomsskattelån.</p>

3.2.17 JE500 / JN500 – Output til FAS (KMD ForbrugsAfgiftsSystem)

Navn	JE500 / JN500 - FAS (KMD ForbrugsAfgiftsSystem)
Afsender/modtager	ESR / FAS
Databeskrivelse	<p>Udveksling af administrator samt ejeroplysninger.</p> <p>Anvendes til brug for opkrævning af forbrugsafgifter.</p>
Snitfladetype	Online og batch
Opdateringsinterval	Løbende

Dataindhold	Input:			
	EKOMNR	FIXED	(3),	/* Kommunenummer */
	EEJDNR	FIXED	(7),	/* Ejendomsnr */
	CTRANS	CHAR	(4),	/* Transaktionskode */
	HPROG	CHAR	(8);	/* Programnavn */
	Output:			
	ABNAVN	CHAR	(36),	/* FORBRUGERS NAVN */
	ACONAVN	CHAR	(36),	/* C/O , LIGESTIL-NAVN */
	ABADRS	CHAR	(36),	/* FORBRUGERS ADRESSE */
	ABPSTN	FIXED	(4),	/* FORBRUGERS POSTNR */
	ABPSTD	CHAR	(36),	/* FORBRUGERS POSTDIST. */
	AVEJNA	CHAR	(36),	/* FORBRUGSSTED */
	ABYNA	CHAR	(36),	/* BYNAVN */
	ALAND	CHAR	(36),	/* LAND */
CADRBSK	CHAR	(1),	/* ADRBESKYTTELSE */	
CADRKO	CHAR	(1);	/* ESR-CPR, CVR, ADM, P-NR */	

3.2.18 JE50015 / JE50016 – Leverer redigerede adresselinier

Navn	JE50015 / JE50016 – Hent redigerede adresselinier			
Afsender/modtager	ESR / Vurdering, Ejendomsskattelån, m.fl.			
Databeskrivelse	Hent redigerede adresselinier samt adressebeskyttelse via cprnummer, cvr-nummer, P-nummer eller løbenumre. Hvis ejer/administrator har alternativ adresse er det denne, der returneres, ellers er det adressen fra p-data/v-data. Nærmere defineret i begrebsmodellen som en delmængde af 'Ejerskab' (Excel ark Databeskrivelse, fane 'attributter', begreb 'Ejerskab')			
Snitfladetype	Online			
Opdateringsinterval	Løbende			
Dataindhold	Input :			
	EKOMNR	PIC	'999',	/* KOMMUNENR */
	DCPRSE	PIC	'(10)9',	/* CPR/CVR/P-NR */
	P_NR	CHAR	(1),	/* KODE FOR P-NUMMER */
	CTRANS	CHAR	(4),	/* KALDENDE PROGRAMS TRANS */
	HPROG	CHAR	(8),	/* KALDENDE PROGRAMS NAVN */
	Output :			
	ANAVN	CHAR	(35),	/* NAVN */
	ACONAVN	CHAR	(35),	/* C/O-NAVN */
	AADDRESS	CHAR	(35),	/* ADRESSE */
	AUDVADR	CHAR	(35),	/* UDVIDET ADRESSE */
	APOST	CHAR	(35),	/* POSTNR./POSTADRESSE */
	EPOSTNR	FIXED	(4),	/* POSTNR. */
	APOSTDI	CHAR	(25),	/* POSTADRESSE */
	LAND_NAVN	CHAR	(20),	/* LANDENAVN */
	LAND_KODE	FIXED BIN	(15),	/* LANDEKODE */
	CBESK	CHAR	(1),	/* KODE FOR BESKYTTET ADRESSE */
	CVEJK	PIC	'(4)9',	/* VEJKODE */
	AHUSN	CHAR	(3),	/* HUSNUMMER */
	ABOGS	CHAR	(1),	/* BOGSTAV */
AETAG	CHAR	(2),	/* ETAGE */	
ASIDØR	CHAR	(4),	/* SIDE/DØRNUMMER */	
CCIVS	CHAR	(1),	/* CIVILSTAND */	

ADR_BRUGBAR CHAR (1),	/* BRUGBAR ADRESSE	*/
EÆGTCPR PIC '(10)9',	/* ÆGTEFÆLLES CPRNR.	*/
FADR(5),	/* GRYDE-KLAR ADRESSE	*/
ALIN CHAR (36),	/* ADRESSELINIER	*/
FEJL FIXED BIN(31),	/* ADRESSELINIER	*/
SYSTEMKODE FIXED BIN(31),	/* INTERN FEJLKODE	*/
FEJLTEKST CHAR (80);	/* FEJLKODE FRA P-DATA/CVR	*/
	/* FEJLTEKST FRA P-DATA/CVR	*/

3.2.19 JE59700 / JN50700 – Output til Boligstøtte (Udbetaling Danmark)

Navn	JE59700 / JN50700 – Output til Boligstøtte (Udbetaling Danmark)
Afsender/modtager	ESR / Boligstøtte
Databeskrivelse	Via cprnr. leveres ejendomsværdi samt ejerandele.
Snitfladetype	Online og Batch
Opdateringsinterval	Årlig ifm. årsomregning, løbende ifm. online
Afklarings spørgsmål	<p>Input:</p> <p>EKOMMUNE FIXED (03), /* BOPÆLSKOMMUNE */</p> <p>EPERSON FIXED (11), /* PERSONNUMMER */</p> <p>Output:</p> <p>EKOMEJD FIXED (03), /* EJENDOMS KOMMUNENR */</p> <p>EEJENDOM FIXED (11), /* EJENDOMSNUMMER */</p> <p>EEJENVÆR FIXED (11), /* EJENDOMSVÆRDI */</p> <p>GEJTÆL FIXED (5), /* EJERANDEL, TÆLLER */</p> <p>GEJNÆV FIXED (5); /* EJERANDEL, NÆVNER */</p>

3.2.20 JK31360 – Hent takster til debitor

Navn	JK31360 – Hent takster til debitor
Afsender/modtager	ESR / Debitor
Databeskrivelse	Hent takster med taksttype = 3 (Individuelt beløb).
Snitfladetype	Online
Opdateringsinterval	Løbende
Dataindhold	<p>Input:</p> <p>Kommunenummer</p> <p>Output:</p> <p>Fejlkode /* Fejlkode */</p> <p>Fejltekst /* Fejltekst */</p> <p>Systemkode /* Systemkode */</p> <p>Elementantal /* Antal takster */</p> <p>Tabel med takster</p> <p>Cbidr /* Bidragskode */</p> <p>Daarskat /* Skatteår */</p> <p>Taksttekst /* Tekst på takst */</p>

3.2.21 JM44002 – Send varslinger til vurdering.

Navn	JM44002 – Send varslinger til vurdering.
-------------	--

Afsender/modtager	ESR / Vurdering
Databeskrivelse	I.f.m. oprettelse af nye ejendomme eller matrikler, sletning af matrikler samt ændring af matrikler mht. matrikulært areal, zonekoder, forurenin-ger eller tæller/nævner for ejerlejligheder, dannes varslinger til vurde-ring.
Snitfladetype	Online
Opdateringsinterval	Løbende
Dataindhold	<p>Overordnet kald til varsling:</p> <p>JM44020N.KOMMUNENUMMER : Kommunenummer JM44020N.EJENDOMSNR : Ejendomsnr JM44020N.KILDE : 'MAT' JM44020N.MODTAGER : 'T&S'; JM44020N.AARSAG_KODE : 93 hvis forurening er ændret 38 hvis zonekode er ændret 10 hvis matrikulært areal er ændret 9 hvis både zonekode og matrikulært areal er ændret 36 hvis ejerlejl_tæller eller ejerlejl_nævner er ændret</p> <p>JM44020N.UDGAA_DATO : '9999-12-31'; JM44020N.GYLDIG_FRA_DATO : approbationsdato hvis udfyldt, ellers dags dato JM44020N.AENDR_PROGRAM : Programnavn JM44020N.AENDR_USER : User_id JM44020N.VARSLINGSTYPE : 'M';</p> <p>Hvis OK så kaldes varsling af matrikel</p> <p>MATR_VARSEL.FK_VARSLING_ID : Varsling_id fra JM44021N MATR_VARSEL.KOMMUNENUMMER : Kommunenummer MATR_VARSEL.EJERLAVSKODE : Ejerlavskode MATR_VARSEL.MATRIKELNR : Matrikelnr MATR_VARSEL.MATRIKELBOGSTAV : Matrikelbogstav MATR_VARSEL.DELNR : Delnr MATR_VARSEL.OPDELINGSNR : Opdelingsnr MATR_VARSEL.EJERLEJLIGHEDSNR : Ejerlejlighedsnr MATR_VARSEL.ARTSKODE : Artskode MATR_VARSEL.MAT_AREAL : Matrikulært areal (før rettelse) MATR_VARSEL.NY_MAT_AREAL : Matrikulært areal (efter ret-telse) MATR_VARSEL.ZONEKODE : Zonekode (før rettelse) MATR_VARSEL.NY_ZONEKODE : Zonekode (efter rettelse) MATR_VARSEL.EJERL_TAELLER : Ejerlejl_tæller (før rettelse) MATR_VARSEL.NY_EJERL_TAELLER : Ejerlejl_tæller (efter rettelse) MATR_VARSEL.EJERL_NAEVNER : Ejerlejl_nævner (før rettelse)</p>

	MATR_VARSEL.NY_EJERL_NAEVNER	: Ejerlejl_nævner (efter rettelse)
	MATR_VARSEL.AENDR_PROGRAM	: Programnavn
	MATR_VARSEL.AENDR_USER	: User_id

3.2.22 JM45500 – Udtagelse til vurdering.

Navn	JM45500 – Udtagelse til vurdering.	
Afsender/modtager	ESR / Vurdering	
Databeskrivelse	I.f.m. oprettelse af matrikler, sletning af matrikler samt ændring af matrikler mht. matrikulært areal, zonekoder, forureninger eller tæller/nævner for ejerlejligheder, dannes udtagelse til vurdering.	
Snitfladetype	Online	
Opdateringsinterval	Løbende	
Dataindhold	JM45500N.RETURKODE	: 0
	JM45500N.VURDERING_ID	: 0
	JM45500N.KOMMUNENUMME	: Kommunenummer
	JM45500N.EJENDOMSNR	: Ejendomsnr
	JM45500N.VUR_AAR	: Vurderingsår
	JM45500N.AARSAG_KODE	: 93 hvis forurening er ændret 38 hvis zonekode er ændret 10 hvis matrikulært areal er ændret 9 hvis både zonekode og matrikulært areal er ændret 36 hvis ejerlejl_tæller eller ejerlejl_nævner er ændret
	JM45500N.VURDATO	: Vurderingsdato
	JM45500N.AABEN_VUR	: 'J'
	JM45500N.OPRET_VUR	: 'J'
	JM45500N.ÅBNE_REGULERING	: 'J'
	JM45500N.KILDE	: 'ESR'
	JM45500N.AENDR_PGM	: 'JE73840'
	JM45500N.FEJL_TEKST	: ''

3.2.23 JN503001Q – Output til SKAT (Afgiftspligtige værdier, fradrag og fritagelser)

Navn	JN503001Q – SKAT (Afgiftspligtige værdier, fradrag og fritagelser)
Afsender/modtager	ESR / SKAT
Databeskrivelse	<p>Beskrivelse: Udtræk af afgiftspligtige værdier fra Ejendoms Stam Register til Indenrigsministeriet og SKAT. Totalt pr. kommune optælles afgiftspligtige grundværdier og fradrag for forbedringer og fritagelser til kommune og region.</p> <p>Anvendelse: Kontrol af skatteberegninger.</p>
Snitfladetype	Batch
Opdateringsinterval	Årligt (Ad hoc efter anmodning.)

Dataindhold	Input: Ønsket loftsprocent til beregning. Output: EKOMNR FIXED (3), /*Kommunenummer */ BKOMAFG FIXED (15), /*Anv skat grl / Afgpl.Grv. Kom*/ BAMTAFG FIXED (15), /*Anv skat grl / Afgpl.Grv. Amt*/ BSTUGR FIXED (15), /*Afgpl. Stuehus grundværdi */ AFG05 FIXED (15), /*Afgpl. grv. benyt 05 */ AFG06 FIXED (15), /*Afgpl. grv. benyt 06 */ AFG07 FIXED (15), /*Afgpl. grv. benyt 07 */ AFG17 FIXED (15), /*Afgpl. grv. benyt 17 */ AFG98 FIXED (15); /*Afgpl. grv. benyt 98 */
--------------------	---

3.2.24 JN841001Q – Output til Grundejernes Investeringsfond

Navn	JN841001Q – Grundejernes Investeringsfond
Afsender/modtager	ESR / Grundejernes investeringsfond
Databeskrivelse	Beskrivelse: Udtræk af oplysninger fra Ejendoms Stam Register til Grundejernes Investeringsfond. Udtrækkets omfang bestemmes af oplysninger, der modtages sammen med bestilling. Udtrækket omfatter ejendomsnummer, ejerens navn og adresse og ejerandel Anvendelse: Intern behandling i Grundejernes Investeringsfond.
Snitfladetype	Batch
Opdateringsinterval	Ad hoc efter anmodning
Dataindhold	Input: (Fil med kommune-ejendomsnumre) Output: EKOMNR /* Kommunenummer */ EEJDNR /* Ejendomsnr */ ANAVN /* Hoved-/Ligestillings-/Med-ejers navn */ ACONAVN /* Hoved-/Ligestillings-/Med-ejers conavn */ AADDRESS /* Hoved-/Ligestillings-/Med-ejers adresse */ AUDVADR /* Hoved-/Ligestillings-/Med-ejers udv.adresse* */ APOST /* Hoved-/Ligestillings-/Med-ejers postnr */ DCPRSE /* Hoved-/Ligestillings-/Med-ejers cpr/cvrnr */ FANDEL /* Ejerandel Tæller divideret med Nævner */

3.2.25 JQ7T04Z1 – Hent ejendomsoplysninger til miljø

Navn	JQ7T04Z1 – Hent ejendomsoplysninger til miljø
Afsender/modtager	ESR / Miljø
Databeskrivelse	Hent oplysninger til miljø.
Snitfladetype	Online
Opdateringsinterval	Løbende
Dataindhold	Input: Kommunenummer Ejendomsnr Output: Ejendomsoplysninger:

KOMMUNENUMMER	/* Kommunenummer	*/
EJENDOMSNR	/* Ejendomsnr	*/
ABELIG	/* Beligghedstekst	*/
VEJ-KODE	/* Vejkode	*/
HUS-NUMMER	/* Husnummer	*/
ETAGE	/* Etagebetegnelse	*/
SIDE-DOERNR	/* Side-/dørnr	*/
FTOTAR	/* Sml. matrikulære areal	*/
FTOTVEJ	/* Sml. heraf vej	*/
FARVUR	/* Sml. areal til vurdering	*/
FVEJVUR	/* sml. heraf vej	*/
CEJSO	/* kode for ej solgt	*/
ANTAL-OVRIGE-EJERE	/* Antal øvrige ejere	*/
Oplysninger på hovedejer og ligestillingsejer		
DCPRCIR	/* Cpr-/cvr-nr	*/
CMSTAT	/* Statuskode	*/
CEJFORH	/* Ejerforholdskode	*/
GEJTAEL	/* Ejerandel, tæller	*/
GEJNAEV	/* Ejerandel, nævner	*/
CBSKADR	/* Kode for adressebeskyt.	*/
DOVTG	/* Overtagelsesdato	*/
COVMD	/* Overtagelsesmetode	*/
CALTADR	/* Kode for alt. Adresse	*/
TID-IND	/* Oprettelses-tid	*/
AENDR-TID	/* Ændringstid	*/
ANAVN	/* Navn	*/
ACONAVN	/* Co-navn	*/
AADDRESS	/* Adresse	*/
AUDVADR	/* Udvidet adresse	*/
APOST	/* Postnr by	*/
AENDR-TID	/* Ændringstid	*/
Udskrivningsmatrikel:		
EJERLAVSKODE	/* Kommunal ejerlavskode	*/
MATRIKELNR	/* Matrikelnr.	*/
MATRIKELBOGSTAV	/* Matrikelbogstav	*/
DELNR	/* Delnr	*/
Ejerlejlighedsnr	/* Ejerlejlighedsnr	*/
ARTSKODE	/* Artskode	*/
ZONESTATUS	/* Zonestatus	*/
CNOTE	/* Noteringskode	*/
CUNOTE	/* Udvidet noteringskode	*/
UDSKRIVNINGSMATR	/* Udskrivningsmatrikel	*/
FMATAR	/* Matrikulært areal	*/
FVEJ	/* Heraf vej	*/
CVEJSUP	/* Suppl. Vejareal	*/
DAPPRO	/* Approbationsdato	*/
CSKOV	/* Skovnotering	*/
CJRENTE	/* Jordrentenotering	*/
EVEJT	/* Vejadgang	*/
CKMSHAEN	/* Kode for KMS-matrikel	*/
CKOM1	/* Kommunal kode 1	*/
CKOM2	/* Kommunal kode 1	*/
CKOM3	/* Kommunal kode 1	*/
CKOM4	/* Kommunal kode 1	*/
CSTRNOT	/* Strandnotering	*/
ESTRARE	/* Strandareal	*/
CKLINOT	/* Klitnotering	*/

EKLIARE	/* Klitareal	*/
ETAGEMETER	/* Etagemeter	*/
CINIT	/* Initialer	*/
HEJLTX	/* Ejerlavstekst	*/
EFKOMNR	/* Fremmed kommunenummer	*/
LANDSEJERLAVSKODE	/* Landsejerlavskode	*/
LANDSEJERLAVSTEKST	/* Landsejerlavstekst	*/
Seneste vurdering:		
VUR-AAR	/* Vurderingsår	*/
VURDATO	/* Vurderingsdato	*/
CBENYT	/* Benyttelseskode	*/

3.2.26 JR34000 – Hent ejerforholdskode til BBR

Navn	JR34000 – Hent ejerforholdskode til BBR
Afsender/modtager	ESR / BBR
Databeskrivelse	JR34000: Hent ejerforholdskode i ESR
Snitfladetype	Online
Opdateringsinterval	Løbende
Dataindhold	Input: Kommunenummer Ejendomsnummer eller Ejerlejlighedsejendomsnr eller Ejerlejejeendomsref Output: KOMMUNENUMMER /* Kommunenummer */ EJENDOMSNR /* Ejendomsnr */ EJERLEJLIGHEDSEJDNR /* Ejerlejlighedsejendomsnr */ EJERLEJENDOMSREF /* Ejendomsref. */ EJERFORHOLDSKODE /* Ejerfoholdskode */ RETURKODE /* Returkode */ SYSTEMKODE /* Systemkode */ TEKST /* Fejltekst */

3.2.27 JR34010 – Hent CPRnr/CVRnr/løbenr og alternativ adresse til BBR

Navn	JR34010 – Hent CPRnr/CVRnr/løbenr og alternativ adresse til BBR
Afsender/modtager	ESR / BBR
Databeskrivelse	JR34010: Hent CPRnr/CVRnr/løbenr og alternativ adresse
Snitfladetype	Online
Opdateringsinterval	Løbende
Dataindhold	Input: Kommunenummer Ejendomsnummer eller Ejerlejejeendomsref Ejertype /* Altid = 'A' */ Output: KOMMUNENUMMER /* Kommunenummer */ EJENDOMSNR /* Ejendomsnr */ EJERLEJENDOMSREF /* Ejendomsref. */

ANTALRETUR	/* Antal elementer	*/
RETURKODE	/* Returkode	*/
SYSTEMKODE	/* Systemkode	*/
TEKST	/* Fejltekst	*/
Elementer:		
EJERADMTYPE	/* E = Ejer, A=Administrator*/	*/
CPRCVRLBNR	/* Cpr/cvrnr på ejer/adm.	*/
EJERSTATUS	/* Ejerstatus	*/
ADMINISTRATORKODE	/* Administratorkode	*/
ADRESSEBESKYTTELSE	/* Kode for adressebeskyt.	*/
ALTERNATIVADRESSERING	/* Kode for alt. Adresse	*/
NAVN	/* Ejers/adm. navn	*/
CONAVN	/* Ejers/adm. conavn	*/
ADRESSE	/* Ejers/adm. adresse	*/
UDVIDETADRESSE	/* Ejers/adm. udv. Adresse	*/
POSTNRBY	/* Ejers/adm. postnr/by	*/

3.2.28 JR34020 – Hent matrikler til BBR

Navn	JR34020 – Hent matrikler til BBR	
Afsender/modtager	ESR / BBR	
Databeskrivelse	JR34020: Hent matrikler til BBR	
Snitfladetype	Online	
Opdateringsinterval	Løbende	
Dataindhold	Input: Kommunenummer Ejendomsnummer Output: KOMMUNENUMMER /* Kommunenummer */ EJENDOMS NR /* Ejendomsnr */ ANTALRETUR /* Antal elementer */ RETURKODE /* Returkode */ SYSTEMKODE /* Systemkode */ TEKST /* Fejltekst */ Elementer: MATREJENDOMSREF /* Ejendomsreference */ LANDSEJERLAVSKODE /* Landsejerlavskode */ EJERLAVSKODE /* Kommunal ejerlavskode */ MATRIKELNR /* Matrikelnr. */ MATRIKELBOGSTAV /* Matrikelbogstav */ DELNR /* Delnr */ EJERLEJLIGHEDSNR /* Ejerlejlighedsnr */ OPDELINGSNR /* Opdelingsnr */ ARTSKODE /* Artskode */ SFENR /* Sfenr */	

3.2.29 JR34030 – Hent ejerlejligheds-oplysninger til BBR

Navn	JR34030 – Hent ejerlejligheds-oplysninger til BBR	
Afsender/modtager	ESR / BBR	
Databeskrivelse	JR34030: Hent ejerlejligheds-oplysninger	
Snitfladetype	Online	

Opdateringsinterval	Løbende
Dataindhold	Input: Kommunenummer Landsejerlavskode Ejerlavskode Matrikelnr Matrikelbogstav Delnr Ejerlejlighedsnr Output: ANTALRETUR /* Antal elementer */ RETURKODE /* Returkode */ SYSTEMKODE /* Systemkode */ TEKST /* Fejltekst */ Elementer: EJERLEJENDOMSREF /* Ejendomsreference */ EJERLEJLIGHEDSNR /* Ejerlejlighedsnr */ ARTSKODE /* Artskode */ ETAGEMETER /* Etagemeter */ EJERFORHOLDSKODE /* Ejerforholdskode */

3.2.30 JR34050 – Hent ejendomsoplysninger fra ESR til Ejendomsoversigten til BBR

Navn	JR34050 – Hent ejendomsoplysninger fra ESR til Ejendomsoversigten til BBR
Afsender/modtager	ESR / BBR
Databeskrivelse	JR34050: Hent ejendomsoplysninger fra ESR til Ejendomsoversigten til BBR
Snitfladetype	Online
Opdateringsinterval	Løbende
Dataindhold	Input: Kommunenummer Ejendomsnummer Landsejerlavskode Ejerlavskode Matrikelnr Matrikelbogstav Delnr Opdelingsnr Arskode Output: ANTALRETUR /* Antal elementer */ RETURKODE /* Returkode */ SYSTEMKODE /* Systemkode */ TEKST /* Fejltekst */ Elementer: Output: EJERLAVSKODE /* Kommunal ejerlavskode */ MATRIKELNR /* Matrikelnr. */ MATRIKELBOGSTAV /* Matrikelbogstav */ DELNR /* Delnr */

	OPDELINGSNR	/* Opdelingsnr	*/
	ARTSKODE	/* Artskode	*/
	ZONESTATUS	/* Zonestatus	*/
	CNOTE	/* Noteringskode	*/
	UDSKRIVNINGSMATR	/* Udskrivningsmatrikel	*/
	FMATAR	/* Matrikulært areal	*/
	FVEJ	/* Heraf vej	*/
	FDIVAR	/* Sum af diverse areal	*/
		/* afhængig af zonestatus	*/
	PLANTYPE	/* Plantype	*/
	PLANTYPETEKST	/* Plantypetekst	*/
	PLANNR	/* Plannummer	*/
	PLANNAVN	/* Plannavn	*/

3.2.31 JR34060 – Hent markering for ejerlejlighedsmatrikler fra ESR til BBR

Navn	JR34060 – Hent markering for ejerlejlighedsmatrikler fra ESR til BBR		
Afsender/modtager	ESR / BBR		
Databeskrivelse	JR34060: Hent markering for ejerlejlighedsmatrikler fra ESR til Nyt BBR		
Snitfladetype	Online		
Opdateringsinterval	Løbende		
Dataindhold	Input: Kommunenummer Ejendomsnummer Ejerlavskode Matrikelnr Matrikelbogstav Delnr Ejerlejlighedsnr (Anvendes ikke) Opdelingsnr Arskode Output: ANTALRETUR /* Antal elementer */ RETURKODE /* Returkode */ SYSTEMKODE /* Systemkode */ TEKST /* Fejltekst */ MATRIKELMARKERING /* Markering for om der findes en tilhørende ejerlejlighed */		

3.2.32 JR34070 – Hent hændelser til BBR (Dvs. hændelser dannet via JR39400)

Navn	JR34070 – Hent hændelser til BBR (Dvs. hændelser dannet via JR39400)		
Afsender/modtager	ESR / BBR		
Databeskrivelse	JR34070: Hent hændelser til BBR (Dvs. hændelser dannet via JR39400)		
Snitfladetype	Online		
Opdateringsinterval	Løbende		
Dataindhold	Input: Fra_opret_tid Til_opret_tid Fra_haendelsestype Til_haendelsestype		

	Fra_kommunennummer Til_kommunennummer Inclikkesendtehaendelser Output: ANTALRETUR /* Antal elementer */ RETURKODE /* Returkode */ SYSTEMKODE /* Systemkode */ TEKST /* Fejltekst */ Elementer: HAENDELSE_ID /* Dum nøgle på hændelse */ CENTRALKODE /* Centralkode */ OPRET_TID /* Oprettelsestid */ HAENDELSESTYPE /* Hændelsestype */ KOMMUNENUMMER /* Kommunenummer */ XMLSTRENG /* XML-streng med yderligere */ /* nøglefelter samt andre */ /* attributter */
--	--

3.2.33 JR39400 – Hændelser til BBR

Navn	JR39400 – Hændelser til BBR
Afsender/modtager	ESR / BBR
Databeskrivelse	ESR danner hændelser til BBR ifm. 1) Opdatering af ejerforholdskode i ESR 2) Ejerskifte 3) Opdatering af etagemeter (tinglyst areal) i ESR 4) Oprettelse af matrikel i ESR 5) Sletning af matrikel i ESR 6) Flytning af matrikler i ESR <ul style="list-style-type: none"> • Flyt af GST matrikel til anden ejendomsnr. • Opdeling af moderejendom • Sammenlægning af moderejendomme 7) Ajourføring af approbationer i ESR <ul style="list-style-type: none"> • Foreløbig matrikel ident ændres til endelig matrikel. • Tilføjelse af matrikelbogstav på eksisterende matrikel uden bogstav. 8) Opdatering af ejerlavskoder og –tekster i ESR 9) Ret udskrivningsmatrikel i ESR 10) Ret KMS_SFENR i ESR 11) Opdater ejerlejlighedsejendomsnr <ul style="list-style-type: none"> • Opdel ejerlejligheder i ESR • Sammenlæg ejerlejligheder i ESR (fra BBR systembeskrivelse, kapitel 6, version 8.0 juni 2011)
Snitfladetype	Online
Opdateringsinterval	Løbende
Dataindhold	HAENDELSE_ID /* Dum nøgle på hændelse */ OPRET_TID /* Oprettelsestid */ HAENDELSESTYPE /* Hændelsestype */ KOMMUNENUMMER /* Kommunenummer */

EJENDOMSNR	/* Ejendomsnr */
XMLSTRENG	/* XML-streng med yderligere*/ /* nøglefelter samt andre */ /* attributter */
Hændelsestyper:	
<u>Ændring af ejerforhold</u>	
001 – Opret ejer	
002 – Slet ejer og opret historisk ejer	
003 – Opdater ejer	
004 – Slet ejer	
<u>Ændring af matrikel</u>	
101 – Opdater etagemeter	
102 – Opdater udskrivningsmatr	
103 – Opdater sfenr	
104 – Flyt matrikel til anden ejendom (Opdater ejendomsnr og udskrivningsmatr)	
105 – Ændring af matrikelidentifikation ved endelig approbation	
106 – Opdater ejerlejlighedsejendomsnr	
<u>Oprettelse af matrikel</u>	
201 – Opret matrikel	
<u>Sletning af matrikel</u>	
301 – Slet matrikel	
<u>Ændring af landsejerlavskode</u>	
401 – Opdater ejerlav	
402 – Opret ejerlav	
403 – Slet ejerlav	
<u>Ejerskifte</u>	
501 – Indsæt ejer	
Afhængig af HAENDELSESTYPE opsættes XML-streng	
Messagetype = Haendelsestype	
Messagetype = 001, 002, 003 eller 004	
Kommunennummer	
Ejendomsnr	
EjerlejlighedsEjdnr	
Ejerforh_kode	
EjendomsRef	
Messagetype = 101	
Kommunennummer	

	<p>EjerlejlighedsEjdnr Ejerlejlighedsnr Artskode EjendomsRef EtageMeter</p> <p>Message type = 102 Kommunennummer Ejendomsnr Ejerlavskode MatrikelNr MatrikelBogstav Delnr Ejerlejlighedsnr Opdelingsnr Artskode Udskrivningsmatr Matrikel_id KMS_Sfenr</p> <p>Message type = 103 Kommunennummer Ejendomsnr Ejerlavskode MatrikelNr MatrikelBogstav Delnr Ejerlejlighedsnr Opdelingsnr Artskode Matrikel_id KMS_Sfenr</p> <p>Message type = 104 Kommunennummer Ejendomsnr Ejerlavskode MatrikelNr MatrikelBogstav Delnr Ejerlejlighedsnr Opdelingsnr Artskode Udskrivningsmatr Matrikel_id</p>
--	---

	<p>KMS_Sfenr Ny_Ejendomsnr</p> <p>Messagestype = 105 Kommunennummer Ejendomsnr Ejerlavskode MatrikelNr MatrikelBogstav Delnr Ejerlejlighedsnr Opdelingsnr Artskode Ny_Ejerlavskode Ny_MatrikelNr Ny_MatrikelBogstav Ny_Delnr Ny_Ejerlejlighedsnr Ny_Opdelingsnr Ny_Artskode Udskrivningsmatr Matrikel_id KMS_Sfenr</p> <p>Messagestype = 106 Kommunennummer EjerlejlighedsEjd Ejerlejlighedsnr Artskode EjendomsRef Nyt_EjerlejlighedsEjdnr</p> <p>Messagestype = 201 Kommunennummer Ejendomsnr Ejerlavskode MatrikelNr MatrikelBogstav Delnr Ejerlejlighedsnr Opdelingsnr Artskode Matrikel_id KMS_SFENR</p>
--	---

	<p> Messagetype = 301 Kommunenummer Ejendomsnr Ejerlavskode MatrikelNr MatrikelBogstav Delnr Ejerlejlighedsnr Opdelingsnr Artskode </p> <p> Messagetype = 401, 402 eller 403 gl_Kommunenummer gl_LandsEjerlavskode gl_LandsEjerlavTekst gl_KomEjerlavskode gl_KomEjerlavTekst ny_Kommunenummer ny_LandsEjerlavskode ny_LandsEjerlavTekst ny_KomEjerlavskode ny_KomEjerlavTekst </p> <p> Messagetype = 501 Kommunenummer Ejendomsnr EjendomsRef </p>
--	---

3.2.34 JX509001Q – Output til Danmarks Statistik (skovbrugstælling)

Navn	JX509001Q – Danmarks Statisk (skovbrugstælling)
Afsender/modtager	ESR / Danmarks statistik
Databeskrivelse	<p>Beskrivelse: Udtræk af oplysninger fra Ejendoms Stam Register til skovbrugstælling til Danmarks Statistik. Udtrækket, der sker på basis af oplysninger fra Danmarks Statistik, indeholder ejendomsnummer, vigtigste matrikelidentifikation, ejendommens beliggenhed , ejers adresse, ejendommens areal, benyttelseskode, matrikelkode og antal matrikelnumre. Der udtrækkes ikke for Københavns kommune</p> <p>Anvendelse: Udfærdigelse af skovbrugstælling hos Danmarks Statistik.</p>
Snitfladetype	Batch
Opdateringsinterval	Ad hoc efter anmodning fra Danmarks Statistik.
Afklaringsspørgsmål	<ul style="list-style-type: none"> • Pt. ingen uddybning

3.2.35 JY11200 – Output til E&M (KMD Ejendoms- og miljødatabase)

Navn	JY11200 - E&M (KMD Ejendoms- og miljødatabase)																																																																																
Afsender/modtager	ESR / E&M																																																																																
Databeskrivelse	Der leveres ændringstræk til nedennævnte tabeller fra ESR samt andre tabeller fra eks. vurdering, miljø m.fl. Systemet anvendes eksempelvis af miljøforvaltninger, og svarer til OIS.																																																																																
Snitfladetype	Batch																																																																																
Opdateringsinterval	Daglig																																																																																
Dataindhold	Output (fra ESR) (Alle felter i nedennævnte tabeller) <table border="0" style="width: 100%; border-collapse: collapse;"> <tr><td>JN60400T /* Administrator</td><td style="text-align: right;">*/</td></tr> <tr><td>JN60500T /* Ejendom</td><td style="text-align: right;">*/</td></tr> <tr><td>JN60600T /* Administrators alt. Adresse</td><td style="text-align: right;">*/</td></tr> <tr><td>JN60700T /* Ejendomsnotat</td><td style="text-align: right;">*/</td></tr> <tr><td>JN61000T /* Ejere</td><td style="text-align: right;">*/</td></tr> <tr><td>JN61100T /* Ejers alternative adresse</td><td style="text-align: right;">*/</td></tr> <tr><td>JN63000T /* Matrikel</td><td style="text-align: right;">*/</td></tr> <tr><td>JN63100T /* Matrikel - stormfald</td><td style="text-align: right;">*/</td></tr> <tr><td>JN63200T /* Matrikel - diverse arealer</td><td style="text-align: right;">*/</td></tr> <tr><td>JN63300T /* Matrikel - notat</td><td style="text-align: right;">*/</td></tr> <tr><td>JN63400T /* Ejerlav</td><td style="text-align: right;">*/</td></tr> <tr><td>JN63900T /* Matrikel - forureninger</td><td style="text-align: right;">*/</td></tr> <tr><td>JN66100T /* Kommune adresse ejendomsskat</td><td style="text-align: right;">*/</td></tr> <tr><td>JN66200T /* Kommune tekster til skattebillet</td><td style="text-align: right;">*/</td></tr> <tr><td>JN66300T /* Kommune årsopl. til ejendomsskat</td><td style="text-align: right;">*/</td></tr> <tr><td>JN66400T /* Kommune årsopl. - ordinære rater</td><td style="text-align: right;">*/</td></tr> <tr><td>JN66500T /* Kommune årsopl. - bidrag undtaget lån</td><td style="text-align: right;">*/</td></tr> <tr><td>JN66600T /* Kommune årsopl. - suppl. Bidragskoder</td><td style="text-align: right;">*/</td></tr> <tr><td>JN66700T /* Kommune årsopl. - promille kom.land/skov</td><td style="text-align: right;">*/</td></tr> <tr><td>JN66800T /* Kommune årsopl. - promille amt land</td><td style="text-align: right;">*/</td></tr> <tr><td>JN67100T /* Kommuneoplysninger</td><td style="text-align: right;">*/</td></tr> <tr><td>JN68000T /* Skatter</td><td style="text-align: right;">*/</td></tr> <tr><td>JN68100T /* Skatter - rater</td><td style="text-align: right;">*/</td></tr> <tr><td>JN68200T /* Skatter - afgifter</td><td style="text-align: right;">*/</td></tr> <tr><td>JN68300T /* Skatter - amortisable bidrag</td><td style="text-align: right;">*/</td></tr> <tr><td>JN77900T /* Skatter - Dækn forskel stat</td><td style="text-align: right;">*/</td></tr> <tr><td>JN78000T /* Skatter - Grundværdi kommune</td><td style="text-align: right;">*/</td></tr> <tr><td>JN78100T /* Skatter - Grundv. land/skov kommune</td><td style="text-align: right;">*/</td></tr> <tr><td>JN78200T /* Skatter - Grundværdi amt</td><td style="text-align: right;">*/</td></tr> <tr><td>JN78300T /* Skatter - Grundv. land/skov amt</td><td style="text-align: right;">*/</td></tr> <tr><td>JN78400T /* Skatter - Dækn grundværdi kommune</td><td style="text-align: right;">*/</td></tr> <tr><td>JN78500T /* Skatter - Dækn grundværdi amt</td><td style="text-align: right;">*/</td></tr> <tr><td>JN78600T /* Skatter - Dækn grundværdi stat</td><td style="text-align: right;">*/</td></tr> <tr><td>JN78700T /* Skatter - Dækn forskel kommune</td><td style="text-align: right;">*/</td></tr> <tr><td>JN78800T /* Skatter - Dækn forskel amt</td><td style="text-align: right;">*/</td></tr> <tr><td>JN78900T /* Skatter - Dækn forskel erhverv</td><td style="text-align: right;">*/</td></tr> <tr><td>JN79000T /* ESR-kodetabel feltnavn</td><td style="text-align: right;">*/</td></tr> <tr><td>JN79100T /* ESR-kodetabel feltnr</td><td style="text-align: right;">*/</td></tr> <tr><td>JN79200T /* ESR-kodetabel kodeværdi</td><td style="text-align: right;">*/</td></tr> <tr><td>JN79300T /* ESR-kodetabel interval</td><td style="text-align: right;">*/</td></tr> </table>	JN60400T /* Administrator	*/	JN60500T /* Ejendom	*/	JN60600T /* Administrators alt. Adresse	*/	JN60700T /* Ejendomsnotat	*/	JN61000T /* Ejere	*/	JN61100T /* Ejers alternative adresse	*/	JN63000T /* Matrikel	*/	JN63100T /* Matrikel - stormfald	*/	JN63200T /* Matrikel - diverse arealer	*/	JN63300T /* Matrikel - notat	*/	JN63400T /* Ejerlav	*/	JN63900T /* Matrikel - forureninger	*/	JN66100T /* Kommune adresse ejendomsskat	*/	JN66200T /* Kommune tekster til skattebillet	*/	JN66300T /* Kommune årsopl. til ejendomsskat	*/	JN66400T /* Kommune årsopl. - ordinære rater	*/	JN66500T /* Kommune årsopl. - bidrag undtaget lån	*/	JN66600T /* Kommune årsopl. - suppl. Bidragskoder	*/	JN66700T /* Kommune årsopl. - promille kom.land/skov	*/	JN66800T /* Kommune årsopl. - promille amt land	*/	JN67100T /* Kommuneoplysninger	*/	JN68000T /* Skatter	*/	JN68100T /* Skatter - rater	*/	JN68200T /* Skatter - afgifter	*/	JN68300T /* Skatter - amortisable bidrag	*/	JN77900T /* Skatter - Dækn forskel stat	*/	JN78000T /* Skatter - Grundværdi kommune	*/	JN78100T /* Skatter - Grundv. land/skov kommune	*/	JN78200T /* Skatter - Grundværdi amt	*/	JN78300T /* Skatter - Grundv. land/skov amt	*/	JN78400T /* Skatter - Dækn grundværdi kommune	*/	JN78500T /* Skatter - Dækn grundværdi amt	*/	JN78600T /* Skatter - Dækn grundværdi stat	*/	JN78700T /* Skatter - Dækn forskel kommune	*/	JN78800T /* Skatter - Dækn forskel amt	*/	JN78900T /* Skatter - Dækn forskel erhverv	*/	JN79000T /* ESR-kodetabel feltnavn	*/	JN79100T /* ESR-kodetabel feltnr	*/	JN79200T /* ESR-kodetabel kodeværdi	*/	JN79300T /* ESR-kodetabel interval	*/
JN60400T /* Administrator	*/																																																																																
JN60500T /* Ejendom	*/																																																																																
JN60600T /* Administrators alt. Adresse	*/																																																																																
JN60700T /* Ejendomsnotat	*/																																																																																
JN61000T /* Ejere	*/																																																																																
JN61100T /* Ejers alternative adresse	*/																																																																																
JN63000T /* Matrikel	*/																																																																																
JN63100T /* Matrikel - stormfald	*/																																																																																
JN63200T /* Matrikel - diverse arealer	*/																																																																																
JN63300T /* Matrikel - notat	*/																																																																																
JN63400T /* Ejerlav	*/																																																																																
JN63900T /* Matrikel - forureninger	*/																																																																																
JN66100T /* Kommune adresse ejendomsskat	*/																																																																																
JN66200T /* Kommune tekster til skattebillet	*/																																																																																
JN66300T /* Kommune årsopl. til ejendomsskat	*/																																																																																
JN66400T /* Kommune årsopl. - ordinære rater	*/																																																																																
JN66500T /* Kommune årsopl. - bidrag undtaget lån	*/																																																																																
JN66600T /* Kommune årsopl. - suppl. Bidragskoder	*/																																																																																
JN66700T /* Kommune årsopl. - promille kom.land/skov	*/																																																																																
JN66800T /* Kommune årsopl. - promille amt land	*/																																																																																
JN67100T /* Kommuneoplysninger	*/																																																																																
JN68000T /* Skatter	*/																																																																																
JN68100T /* Skatter - rater	*/																																																																																
JN68200T /* Skatter - afgifter	*/																																																																																
JN68300T /* Skatter - amortisable bidrag	*/																																																																																
JN77900T /* Skatter - Dækn forskel stat	*/																																																																																
JN78000T /* Skatter - Grundværdi kommune	*/																																																																																
JN78100T /* Skatter - Grundv. land/skov kommune	*/																																																																																
JN78200T /* Skatter - Grundværdi amt	*/																																																																																
JN78300T /* Skatter - Grundv. land/skov amt	*/																																																																																
JN78400T /* Skatter - Dækn grundværdi kommune	*/																																																																																
JN78500T /* Skatter - Dækn grundværdi amt	*/																																																																																
JN78600T /* Skatter - Dækn grundværdi stat	*/																																																																																
JN78700T /* Skatter - Dækn forskel kommune	*/																																																																																
JN78800T /* Skatter - Dækn forskel amt	*/																																																																																
JN78900T /* Skatter - Dækn forskel erhverv	*/																																																																																
JN79000T /* ESR-kodetabel feltnavn	*/																																																																																
JN79100T /* ESR-kodetabel feltnr	*/																																																																																
JN79200T /* ESR-kodetabel kodeværdi	*/																																																																																
JN79300T /* ESR-kodetabel interval	*/																																																																																

3.2.36 JY16200 – Output til OIS

Navn	JY16200 - OIS (MBBL)
Afsender/modtager	ESR / OIS
Databeskrivelse	Levering af ejendomsdata til Den Offentlige Informationsserver

	Nærmere defineret i begrebsmodellen som en delmængde af 'ESR ejendom', 'Ejerskab', 'Matrikel', 'Ejendomsskat' (Excel ark Databeskrivelse, fane 'attributter', begreb 'ESR ejendom', 'Ejerskab', 'Matrikel', 'Ejendomsskat')
Snitfladetype	Batch
Opdateringsinterval	Daglig
Dataindhold	<p>Output:</p> <p>Ejerlav (CO11300T) KOMMUNENUMMER EJERLAVSKODE LANDSEJERLAVSKODE HEJLTX</p> <p>Ejendom (CO11500T) KOMMUNENUMMER EJENDOMS NR VEJ_KODE HUS_NUMMER ETAGE SIDE_DOERNR MODEREJENDOMS NR ABELIG FTOTAR FTOTVEJ</p> <p>Administrator (CO11600T) KOMMUNENUMMER EJENDOMS NR ANAVN ACONAVN ADDRESS AUDVADR APOST CBSKADRA DCPRADM</p> <p>Ejere (CO11700T) KOMMUNENUMMER EJENDOMS NR DCPRCIR CMSTAT DSKOED CBSKADR ANAVN ACONAVN ADDRESS AUDVADR APOST BKOEBS OPRET_TID AENDR_TID GEJTAEL GEJNAEV CEJFORH</p> <p>Matrikler (CO11800T) KOMMUNENUMMER EJENDOMS NR EJERLAVSKODE</p>

	<p> MARIKELNR MARIKELBOGSTAV DELNR OPDELINGSNR EJERLEJLIGHEDSNR ARTSKODE UDSKRIVNINGSMATR FMATAR FVEJ DAPPRO ZONESTATUS CNOTE CUNOTE EVEJT CSKOV CJRENTE CVEJSUP Vurderingskreds (CO1200T) KOMMUNENUMMER VURKREDSNR AVURDKR Skatter (CO12100T) KOMMUNENUMMER EJENDOMSNR DAARSKAT DAENDR BGRSK BGRSKL BGRSKS BGRSA BGRSAL BGRSAS BDAFE BDAGK BDAGS BDAGA BDAFK BDAFA BTOTSKAT Årsoplysninger - Rater (CO12200T) KOMMUNENUMMER DAARSKAT RATENR DFFR DSRI Matrikler – Diverse arealer (CO12300T) KOMMUNENUMMER EJENDOMSNR EJERLAVSKODE MARIKELNR MARIKELBOGSTAV DELNR OPDELINGSNR EJERLEJLIGHEDSNR ARTSKODE DIV_ARL_NR FDIVAR </p>
--	---

	<p>CDIVAR</p> <p>Vurderinger (CO1500T)</p> <p>KOMMUNENUMMER</p> <p>EJENDOMSNR</p> <p>VUR_AAR</p> <p>VURDATO</p> <p>CBENYT</p> <p>FVURDAR</p> <p>FLEJL</p> <p>CEJERL</p> <p>GBEBYG</p> <p>GRUNDVOMRNR</p> <p>CPGF4</p> <p>COPH</p> <p>EJERMEDTYPE</p> <p>OPRET_TID</p> <p>AENDR_TID</p> <p>CVURAE</p> <p>DFRITAAR</p> <p>VURKREDSNR</p> <p>CSKATGAELDVUR_OFF</p> <p>Vurderinger – Fradrag for forbedringer (CO15100T)</p> <p>KOMMUNENUMMER</p> <p>EJENDOMSNR</p> <p>VUR_AAR</p> <p>VURDATO</p> <p>EFFFLNR</p> <p>DFRITAARX</p> <p>BFFFX</p> <p>CFFFKOD</p> <p>Vurderinger – Grundværdispecifikationer (CO15200T)</p> <p>KOMMUNENUMMER</p> <p>EJENDOMSNR</p> <p>VUR_AAR</p> <p>VURDATO</p> <p>EGRVLNR</p> <p>HNOTGRV</p> <p>FARM2</p> <p>CPRIS</p> <p>BENHED</p> <p>BUDREGN</p> <p>Vurderinger – Fritagelser (CO15600T)</p> <p>KOMMUNENUMMER</p> <p>EJENDOMSNR</p> <p>VUR_AAR</p> <p>VURDATO</p> <p>EFRIILNR</p> <p>CFRIART</p> <p>CFRIEJDTYP</p> <p>CFRIOMF</p> <p>BFRIK</p> <p>Vurderinger – Dækningsafgiftspligtig forskelsværdi (CO15700T)</p> <p>KOMMUNENUMMER</p> <p>EJENDOMSNR</p> <p>VUR_AAR</p> <p>VURDATO</p> <p>BDAEKFORK</p>
--	---

	CDAEDIF CDAEKFOREJDTYP Vurderinger – Ejendoms-/grundværdier (CO15800T) KOMMUNENUMMER EJENDOMSNR VUR_AAR VUR_DATO BEJDVAER BGRUNDV BSTUE BSTUGR BFFF Kommuneoplysninger (CO18000T) KOMMUNENUMMER AKNAV Postnumre (CO18100T) POSTNR POSTDISTRIKT
--	--

3.2.37 JY30202 – Hent din skattebillet til Borger.dk

Navn	JY30202 – Hent din skattebillet til Borger.dk
Afsender/modtager	ESR / Borger.dk
Databeskrivelse	ESR leverer skattebillet til Borger.dk Borger.dk forespørger med et cprnr. og der returneres de ejendomsnumre, der ejes. Derefter kan Borger.dk bede om skattebillet på et specifikt ejendomsnr, som derefter leveres fra doc2archive som PDF-fil.
Snitfladetype	Online
Opdateringsinterval	Løbende
Dataindhold	<ul style="list-style-type: none"> PDF Ejendomsskattebillet

3.2.38 JY30300 - Skattebillet til Diadem / Boligejer.dk

Navn	JY30300 - Skattebillet til Diadem / Boligejer.dk
Afsender/modtager	ESR / Diadem
Databeskrivelse	ESR leverer skattebillet til Diadem / Boligejer.dk
Snitfladetype	Online
Opdateringsinterval	Løbende
Funktionalitet og dataindhold	Input: KOMMUNENUMMER /* Kommunenummer */ EJENDOMSNR /* Ejendomsnr */ KLIKAFGIFT /* Klikafgift */ Output: PDF-fil med Ejendomsskattebillet

3.2.39 JY35002 - JY35052 – Output til Kommuneinformation

Navn	JY35002 - JY35052 – Output til Kommuneinformation
Afsender/modtager	ESR / Kommuneinformation
Databeskrivelse	JY35002 - Leverer vejnavne, vejkode, postnr ud fra kommunenr og generisk vejnavn JY35011 - Leverer adresser ud fra kommunenr og vejkode jy35011 JY35020 - Leverer ejere ud fra kommune-ejdnr JY35030 - Leverer BBR-ejendomsoplysninger (Grundopl.) JY35040 - Leverer BBR-bygningoplysninger JY35052 - Leverer Matrikeloplysninger samt tilhørende forureninger
Snitfladetype	Online
Opdateringsinterval	Løbende
Afklaringspørgsmål	<ul style="list-style-type: none"> Pt. ingen uddybning

3.2.40 Tabelopslag JN6xx00T - Output til Boliganvisning

Navn	Tabelopslag JN6xx00T - Output til Boliganvisning
Afsender/modtager	ESR / Boliganvisning
Databeskrivelse	JN60500T Ejendomsoplysninger (Ejendomsnr + ESR-ejendomsadresse + moderejendomsnr) JN69600T Henter Landsdækkende kommuneoplysninger
Snitfladetype	Online
Opdateringsinterval	Løbende
Dataindhold	<ul style="list-style-type: none"> Se tabeldefinitioner

3.2.41 Tabelopslag JN6xx00T - Output til KMD Structura Byggesag

Navn	Tabelopslag JN6xx00T - Output til KMD Structura Byggesag
Afsender/modtager	ESR / KMD Structura Byggesag
Databeskrivelse	Der læses oplysninger direkte på tabellerne JN60500T Ejendomsoplysninger (Ejendomsnr + ESR-ejendomsadresse + moderejendomsnr) JN61000T Ejeroplysninger til en vurdering (cpr-/cvr-nr) JN63000T Matrikeloplysninger (Matrikelidentifikation + markering for udskrivningsmatrikel) JN63500T Historiske matrikeloplysninger
Snitfladetype	Online
Opdateringsinterval	Løbende
Dataindhold	<ul style="list-style-type: none"> Se tabeldefinitioner

3.2.42 Tabelopslag JN6xx00T - Output til KMD Structura Miljø

Navn	Tabelopslag JN6xx00T - Output til KMD Structura Miljø
Afsender/modtager	ESR / KMD Structura Miljø
Databeskrivelse	Der læses oplysninger direkte på tabellerne JN60500T Ejendomsoplysninger (Ejendomsnr + ESR-ejendomsadresse)

	JN63000T Matrikeloplysninger (Matrikelidentifikation samt markering for udskrivningsmatrikel)
Snitfladetype	Online
Opdateringsinterval	Løbende
Dataindhold	<ul style="list-style-type: none"> Se tabeldefinitioner

3.2.43 Tabelopslag JN6xx00T - Output til Structura KMD-Adresse

Navn	Tabelopslag JN6xx00T - Output til Structura KMD-Adresse
Afsender/modtager	ESR / Structura KMD-Adresse
Databeskrivelse	JN63000T Matrikeloplysninger JN63500T Historiske matrikeloplysninger
Snitfladetype	Online
Opdateringsinterval	Løbende
Dataindhold	<ul style="list-style-type: none"> Se tabeldefinitioner

3.2.44 Tabelopslag JN6xx00T - Output til Structura KMD-Boligformidling

Navn	Tabelopslag JN6xx00T - Output til Structura KMD-Boligformidling
Afsender/modtager	ESR / Structura KMD-Boligformidling
Databeskrivelse	JN60500T Ejendomsoplysninger (Ejendomsnr + moderejendomsnr + kode for udgået ejendom)
Snitfladetype	Online
Opdateringsinterval	Løbende
Dataindhold	

3.2.45 Tabelopslag JN6xx00T - Output til Structura KMD-Areal

Navn	Tabelopslag JN6xx00T - Output til Structura KMD-Areal
Afsender/modtager	ESR / Structura KMD-Areal
Databeskrivelse	JN63000T (Ejendomsnr + Matrikelidentifikation) JN63500T (Ejendomsnr + Matrikelidentifikation)
Snitfladetype	Online
Opdateringsinterval	Løbende
Dataindhold	

3.2.46 Tabelopslag JN6xx00T - Output til Structura KMD-Ejendomsskattelån

Navn	Tabelopslag JN6xx00T - Output til Structura KMD-Ejendomsskattelån
Afsender/modtager	ESR / Structura KMD-Ejendomsskattelån
Databeskrivelse	JN60400T (Administratoroplysninger) JN60500T (Ejendomsnr + Adresse + Beliggenhed + Lånstatus) JN60600T (Alt. Adresse administrator) JN61000T (Ejere) JN61100T (Alt. Adresse ejere) JN63000T (Ejendomsnr + Matrikelidentifikation) JN63400T (Landejerlavskode + tekst)

	JN66300T (Nyeste skatteår fra Årsoplysninger) JN66400T (Rateoplysninger)
Snitfladetype	Online
Opdateringsinterval	Løbende
Dataindhold	

3.2.47 Tabelopslag JN6xx00T - Output til E-ansøgning (Ejendomsskattelån)

Navn	Tabelopslag JN6xx00T - Output til E-ansøgning (Ejendomsskattelån)
Afsender/modtager	ESR / E-ansøgning (Ejendomsskattelån)
Databeskrivelse	JN60500T (Ejendomsnr + Adresse + Beliggenhed) JN61000T (Cprnr) JN66300T (Nyeste skatteår fra Årsoplysninger) JN66400T (Rateoplysninger) JN68000T (Nyeste skat – totaler skat og bidrag)
Snitfladetype	Online
Opdateringsinterval	Løbende
Dataindhold	

3.2.48 Tabelopslag JN6xx00T - Output til Vurderingssystem

Navn	Tabelopslag JN6xx00T - Output til Vurderingssystem
Afsender/modtager	ESR / Vurdering
Databeskrivelse	Der foretages fra vurdering direkte opslag på følgende tabeller: JN60400T Henter administrator JN60500T Henter ejendomsoplysninger JN60600T Henter administrators alternative adresse JN60700T Henter ejendomsnotat JN61000T Henter ejeroplysninger til en vurdering JN61100T Henter ejers alternative adresse JN62900T Henter historiske stormfaldsoplysninger JN63000T Henter matrikeloplysninger JN63100T Henter stormfaldsoplysninger JN63200T Henter diverseareal JN63300T Henter matrikelnotat JN67100T Henter ejendomskommune JN67200T Henter printgruppe JN67300T Henter printgruppe framelding JN67600T Henter BBR-oplysninger JN67800T Henter kodeliste JN67900T Henter kodeliste-værdier JN69100T Henter Landsdækkende kommuneoplysninger
Snitfladetype	Online og batch
Opdateringsinterval	Løbende
Dataindhold	<ul style="list-style-type: none"> • Se tabeldefinitioner

3.2.49 ZC51100 / ZC51200 – Leverer redigerede adresselinier

Navn	ZC51100 / ZC51200 – Hent redigerede adresselinier
Afsender/modtager	ESR / Vurdering m.fl.
Databeskrivelse	Hent redigerede adresselinier samt adressebeskyttelse via cprnummer, cvr-nummer, P-nummer eller løbenumre. Hvis ejer/administrator har alternativ adresse er det denne, der returneres, ellers er det adressen fra p-data/v-data. Nærmere defineret i begrebsmodellen som en delmængde af 'Ejerskab' (Excel ark Databeskrivelse, fane 'attributter', begreb 'Ejerskab')
Snitfladetype	Batch
Opdateringsinterval	Løbende
Dataindhold	<p>Input :</p> <p>EKOMNR PIC '999', /* KOMMUNENR */ DCPRSE PIC '(10)9', /* CPR/CVR/P-NR */ P_NR CHAR (1), /* KODE FOR P-NUMMER */</p> <p>Output :</p> <p>ANAVN CHAR (35), /* NAVN */ ACONAVN CHAR (35), /* C/O-NAVN */ AADDRESS CHAR (35), /* ADRESSE */ AUDVADR CHAR (35), /* UDVIDET ADRESSE */ APOST CHAR (35), /* POSTNR./POSTADRESSE */ EPOSTNR FIXED (4), /* POSTNR. */ APOSTDI CHAR (25), /* POSTADRESSE */ LAND_NAVN CHAR (20), /* LANDENAVN */ LAND_KODE FIXED BIN (15), /* LANDEKODE */ CBESK CHAR (1), /* KODE FOR BESKYTTET ADRESSE */ CVEJK PIC '(4)9', /* VEJKODE */ AHUSN CHAR (3), /* HUSNUMMER */ ABOGS CHAR (1), /* BOGSTAV */ AETAG CHAR (2), /* ETAGE */ ASIDØR CHAR (4), /* SIDE/DØRNUMMER */ EÆGTCPR PIC '(10)9', /* ÆGTEFELLES CPRNR. */ CCIVS CHAR (1), /* CIVILSTAND */ ADR_BRUGBAR CHAR (1), /* BRUGBAR ADRESSE */ /* GRYDE-KLAR ADRESSE */ FADR(5), /* ADRESSELINIER */ ALIN CHAR (36), /* ADRESSELINIER */ FEJL FIXED BIN(31), /* INTERN FEJLkode */ SYSTEMKODE FIXED BIN(31), /* FEJLkode FRA P-DATA/CVR */ FEJLTEKST CHAR (80); /* FEJLTEKST FRA P-DATA/CVR */</p>

3.3 "Interne" i ESR

3.3.1 JE35016 – Hent Ejendomsdata

Navn	JE35016 – Hent ejendomsdata
Afsender/modtager	ESR og SKAT / ESR
Databeskrivelse	Beskrivelse: Hent Ejendomsdata
Snitfladetype	Online
Opdateringsinterval	Løbende
Dataindhold	<p>Input: Esrejendom_Id eller Kommunenummer+ ejendomsnr skal altid udfyldes Vurdering_id Ejdskat_id Rapport_type (Værdisæt: E = Ejendomsattest, V = Vurderingsattest, S = Skatteattest P = Petit/Lille ejendomsoversigt eller ' ' = Ejendomsoversigt) (Bemærk: Telefonforspørgselsbilledet anvender 'P')</p> <p>Afhængig af rapporttype leveres helt eller delvis nedenstående oplysninger.</p> <p>Output: Generelle oplysninger (1) Består af følgende oplysninger: Ejendomsnr, Beliggenhed Vejkode, Vejnavn, Husnummer, Etage, Side-/dørnummer, Postnr. Matrikulært areal, Heraf vejareal, Areal til vurdering. Udskrivningsmatrikels Landsejerlavstekst, matrikelnummer, bogstav, delnummer, ejerlejlighedsnummer og artskode samt antal matrikler i alt. Afvigende areal i alt. Hovedejers navn og antal ejere i alt. Administrationsnummer, Kode for Ejerlejlighed Moderejendomsnummer, Grundens ejendomsnummer Udstykket_fra ejendomsnummer Fordelingstal (tæller/nævner) Kontonummer, kontonummer moms, Lånestatus, Låntagerpct. Markering for udgået ejendom</p> <p>Administratoroplysninger (1) Består af følgende oplysninger:</p>

	<p>Navn- og adresselinier</p> <p>Moderejendommens administratoroplysninger (1) Består af følgende oplysninger: Navn- og adresselinier</p> <p>Hovedejer / Øvrige Ejeroplysninger (50) Består af følgende oplysninger: Navn- og adresselinier Person-/CVR-nummer Ejerandel (tæller og nævner) Ejerstatus, alternativ adressering, adressebeskyttelse, sagsnummer</p> <p>Ejendomsnotater (10)</p> <p>Matrikeloplysninger (20) Består af følgende oplysninger: Landsejerlavstekst, ejerlavskode, matrikelnummer, matrikelbogstav, delnummer, ejerlejlighedsnummer samt artskode. Approbationsdato GIS_GUID Matrikulært areal samt heraf vej / etageareal Zonestatus, hovednoteringskode, udvidet noteringskode, skovnotering, jordrente, strandnotering og klitnotering.</p> <table style="width: 100%; border-collapse: collapse;"> <tr> <td style="padding-left: 20px;">Diverse arealer</td> <td style="text-align: right;">(3)</td> </tr> <tr> <td style="padding-left: 20px;">Stormfald</td> <td style="text-align: right;">(4)</td> </tr> <tr> <td style="padding-left: 20px;">Forurening</td> <td style="text-align: right;">(30)</td> </tr> <tr> <td style="padding-left: 20px;">Matrikelnotat</td> <td style="text-align: right;">(1)</td> </tr> </table> <p>Vurderingsoplysninger (1) Består af følgende oplysninger: Vurderingsår, ændringsdato, ændringskode, VMT Benyttelseskode, Vurderet areal, antal lejligheder Ejendomsværdi, grundværdi, Stuehusværdi, stuehus grundværdi Fradrag for forbedringer, Dækningsafgiftspligtig forskelværdi Klagesagskode Dækningsafgift erhverv</p> <table style="width: 100%; border-collapse: collapse;"> <tr> <td style="padding-left: 20px;">Fradrag for forbedringer</td> <td style="text-align: right;">(10)</td> </tr> <tr> <td style="padding-left: 20px;">Vurderingsnotater</td> <td style="text-align: right;">(8)</td> </tr> <tr> <td style="padding-left: 20px;">Ejendomsværdifordeling/PGF33</td> <td style="text-align: right;">(40)</td> </tr> <tr> <td style="padding-left: 20px;">Fritagelser</td> <td style="text-align: right;">(8)</td> </tr> <tr> <td style="padding-left: 20px;">Grundværdispecifikationer</td> <td style="text-align: right;">(24)</td> </tr> </table> <p>Skatteoplysninger (1) Består af følgende oplysninger:</p>	Diverse arealer	(3)	Stormfald	(4)	Forurening	(30)	Matrikelnotat	(1)	Fradrag for forbedringer	(10)	Vurderingsnotater	(8)	Ejendomsværdifordeling/PGF33	(40)	Fritagelser	(8)	Grundværdispecifikationer	(24)
Diverse arealer	(3)																		
Stormfald	(4)																		
Forurening	(30)																		
Matrikelnotat	(1)																		
Fradrag for forbedringer	(10)																		
Vurderingsnotater	(8)																		
Ejendomsværdifordeling/PGF33	(40)																		
Fritagelser	(8)																		
Grundværdispecifikationer	(24)																		

	<p>Skatteår, ændringsdato Skat i alt, Ydelse/afgift i alt, heraf moms Oprindelig totalopkrævning, Totalopkrævning Debitornummer, PBS-markering, Eboks Promiller Land/skovbrugspromiller kom Landbrugspromiller amt Rater (incl. Udbetalinger) (12) Skatter (periodeopdelt) (6) pr. skattetype Amortisable bidrag (20) (der findes op til 12 stk.) Afgifter (Alle) (der findes op til 670 stk.)</p> <p>Feltet Antal_Ejerskab angiver hvor mange ejere der leveres af snitfladen. Feltet Antal_ialt_ejerskab angiver hvor mange ejere der findes på ejendommen.</p> <p>Feltet Antal_Matrikel angiver hvor mange matrikler der leveres af snitfladen. Feltet Antal_ialt_Matrikel angiver hvor mange matrikler der findes på ejendom</p>
--	--

3.3.2 JE35043-JE35090 Renteberegning

Navn	JE35043-JE35090 Renteberegning
Afsender/modtager	ESR / ESR
Databeskrivelse	JE35043 Beregn renter JE35051 Hent skatteidenter pr. år JE35060 Hent oversigt over renteberegninger JE35071 Læs renteberegning JE35080 Beregn og læs ejerfordeling JE35091 Slet/omdøm renteberegning
Snitfladetype	Online
Opdateringsinterval	Løbende
Dataindhold	Beskrivelse af renteberegning og ejerfordeling  Renteberegning.pdf

3.3.3 JE35100 – Hent Vurderingsoplysninger

Navn	JE35100 – Hent vurderingsoplysninger
Afsender/modtager	ESR og SKAT / ESR
Databeskrivelse	Beskrivelse: Hent Vurderingsoplysninger

Snitfladetype	Online
Opdateringsinterval	Løbende
Dataindhold	Input: Vurdering_Id Output: Generelle oplysninger (1) Består af følgende oplysninger: Kommunenummer, Ejendomsnr, Beliggenhed Vejkode, Vejnavn, Husnummer, Etage, Side-/dørnummer Udskrivningsmatrikels ejerlavstekst, matrikelnummer, bogstav, delnummer, ejerlejlighedsnummer og artskode. Markering for udgået ejendom Vurderingsoplysninger Består af følgende oplysninger: Vurderingsår, ændringsdato, ændringskode, vurderingskreds, Benyttelseskode, Vurderet areal, antal lejligheder, Kode for fri/udlejet lejlighed, kode for standardberegning, Fritagelsesår, kode for ejerboligværdi, Kode for hovedaktionærbolig, kode for vurderet under opførelse, Pgf4-kode, kode for ophøjet pgf4, Ejermeddelelstype, Statuskode, Loftansættelsesgrund, Anvendt skattegrundlag kommune og amt samt basisår. Ejendomsværdi, grundværdi, Stuehusværdi, stuehus grundværdi Fradrag for forbedringer, Dækningsafgiftspligtig forskelværdi Klagesagskode Fradrag for forbedringer (10) Vurderingsnotater (8) Ejendomsværdifordeling/PGF33 (40) Grundværdifordeling (1) Fritagelser (5) Grundværdispecifikationer (20)

3.3.4 JE78110 Kontroller kommuneoplysninger inden skatteberegning

Navn	JE78110 Kontroller kommuneoplysninger inden skatteberegning
Afsender/modtager	ESR / ESR
Databeskrivelse	Der kontrolleres følgende: <ol style="list-style-type: none"> 1. 'Beregningsdato mangler' 2. 'Beregningsdato stemmer ikke med Tidsplan' 3. 'Skattekillettår forkert' 4. 'Der mangler forfaldsdatoer' 5. 'Regnskabsår til bogholderi forkert' 6. 'Påligningsår betalingskontrol forkert'

	<p>7. 'Kode for skattebillet forkert'</p> <p>8. 'Antal kuverter udfyldt, men ingen kuvertering'</p> <p>9. 'Antal kuverter til maskinel kuvertering mangler'</p> <p>10. 'Der kan ikke forsendes når kode for kuvertering ikke er 1'</p> <p>11. 'Ved forsendelse fra KMD skal kode for kuverttype være 2'</p> <p>13. 'Der mangler Girooplysninger'</p> <p>14. 'Der mangler PBS oplysninger'</p> <p>15. 'Rateoplysninger mangler i Debitor'</p> <p>16. 'Kommune mangler oplysningertil FIK/Girokort'</p> <p>17. 'Der findes ingen Tidsplan'</p> <p>18. 'Følgende XX aktiviteter skal afsluttes før Skatteberegning'</p> <p>19. 'Afsenders EAN-nr findes ikke, ret C371'</p> <p>20. 'Ejendommen xxxxxx mangler kontonr., låntagerpct eller boligandel pct'. (Der kommer én fejlmeddelelse pr. ejendom)</p> <p>21. 'Initialer for accept mangler'</p> <p>22. 'Kode for prøveskattebillet skal være 1'</p> <p>23. 'Der er ingen ejendomme markeret til prøveskat'</p> <p>24. '1. forfaldsdato skal være samme forfaldsdato som Tidsplanens'</p> <p>25. 'Kuvertering låneejd., kan kun vælges hvis der kuverteres generelt'</p> <p>26. 'Antal rater i KMD-kommuneopl. stemmer ikke med antal rater i Debitor' (Kontrolleres ikke for SAP-kunder og kunder med eget deb.)</p> <p>27. 'Forfaldsdatoer stemmer ikke med datoer i Debitor' (Kontrolleres ikke for SAP-kunder og kunder med eget deb.)</p> <p>28. 'Rettidige indbetalingsdatoer opdateret ' (Foretages ikke for kunder med eget debitor) For IKKE-SAP-kunder: Hvis forfaldsdatoerne i ESR og Debitor er identiske, men der er for for skel på sidste rettidige indbetalingsdato, så opdateres sidste retti dige indbetalingsdatoer i ESR med de tilsvarende datoer fra Debi tor (modul GS00064).</p> <p>Ifm. Batch kontrolleres sidste rettidige indbetalingsdato også mod Debitors datoer, men ved forskel i datoerne, gives i stedet fejl og skatteberegningen stoppes for kommunen.</p> <p>For SAP-kunder: Sidste rettidige indbetalingsdato opdateres med de maskinelt Udregnede datoer fra Debitor ud fra ESR - forfaldsdatoer (modul GS00068).</p> <p>Ifm. Batch udregnes sidste rettidige indbetalingsdato ligeledes</p>
--	---

	(via CG00018), men ved forskel i datoer, gives i stedet fejl og skatteberegningen stoppes for kommunen. 29. 'Der mangler indberetning af uploadet bagside til Ejendomsskattebillet' 30. ' xxx takst(er) er ikke tilknyttet en betalingsart' 31. 'Betalingsarten xxx findes ikke i Debitor' (Kontrolleres ikke for kommuner som kører eget debitor system.) 32. 'Der mangler Betalingsart oplysninger i Debitor' (Kontrolleres ikke for kommuner som kører eget debitor system. 33. 'Flere end 200 Betalingsarter i Debitor – kontakt KMD' (Kontrolleres ikke for kommuner som kører eget debitor system. 34. 'xxx bidragskode(r) mangler ratefordeling ' 35. 'Der er markeret ratefordeling i bidrag på en rate der ikke eksisterer i Kommune Oplysninger' 36. 'xxx takst(er) har kode for afsavnsrente' 37. 'Beregningsdato forkert format' 38. 'Der må ikke stoppes trans til debitor i ugen hvor der køres beregning'
Snitfladetype	Online
Opdateringsinterval	Løbende
Dataindhold	Input: Kommunenummer Skatteår Output: Returkode Returtekst Retursql Antal_Svar Tabel med fejl (max50) Fejlkode Fejltekst

3.3.5 JE78130 Afstem rekapitulation

Navn	JE78130 Afstem rekapitulation
Afsender/modtager	ESR / ESR
Databeskrivelse	Beløb fra rekapitulation og ESR-statistik hentes maskinlet og præsenteres på skærbilledet. Hvis tallene ikke stemmer overens markeres de linier, der ikke stemmer, med rødt.
Snitfladetype	Online
Opdateringsinterval	Løbende

Dataindhold	Eksempel			
	Tekst fra Rekapitulation 2015	Beløb fra Rekap	Tekst fra ESR-Statistik for skatteberegning 2015	Beløb fra Statistik
	Grundskyld - kommunen	826.056.900		
	+ Grundskyld - kom (stuehus)	1.488.800		
	+ Grundskyld - kom (land/skov)	83.148.300		
	Grundskyld - kommunen i alt	910.694.000	Anvendt skattegrundlag kommunen	910.694.000
	Grundskyld - kom (stuehus)	1.488.800		
	+ Grundskyld - kom (land/skov)	83.148.300		
	Grundskyld - kom (stuehus + land/skov)	84.637.100	Heraf landbrug m.v. i alt	84.637.100
			Anvendt stuehusgrv.,land,skov m.v	2.143.200
			- Heraf skov	654.400
	Grundskyld - kom (stuehus)	1.488.800	Anvendt stuehusgrundværdi landbrug	1.488.800
	Dækningsafgift grundværdi statsejendomme	704.019.600	Dækn.afg.pl. grundværdi statsejendomme - opkrævet	704.019.600
	Dækningsafgift grundværdi øvrige offentlige ejendomme	620.764.900	Dækn.afg.pl. grundværdi øvrige offentlige ejendomme - opkrævet	620.764.900
	Dækningsafgift erhverv	2.462.132.200	Dækn.afg.pl. forskelsværdi af erhvervs ejendomme	2.462.132.200
	Dækningsafgift forskelsværdi statsejendomme	1.572.312.900	Dækn.afg.pl. forskelsværdi af statsejendomm - opkrævet	1.572.312.900
	Dækningsafgift forskelsværdi øvrige offentlige ejendomme	3.780.554.502	Dækn.afg.pl. forskelsværdi af offentlige ejendomme - opkrævet	3.780.554.502
	Total bidrag til skat	71.469,32	CG60101Y: Ydelse inkl. moms	71.469,32
	Heraf moms	11.354,16	CG60101Y: Heraf moms	11.354,16
	Total FAS til skat	0,00	FAS-liste: FB572-01	
	Total andre systemer til skat	0,00	CG52601Y: Totalt overført til ejendomskatteberegningen	0,00
	Heraf moms	0,00	CG52601Y: Heraf moms	0,00

Udskriv... Eksporter

3.3.6 JE78140 Læs modregningsoplysninger

Navn	JE78140 Læs modregningsoplysninger
Afsender/modtager	ESR / ESR
Databeskrivelse	Negative beløb forsøges først modregnet i egen betalingsart, derefter i prioriteret rækkefølge.
Snitfladetype	Online
Opdateringsinterval	Løbende
Dataindhold	Eksempel

Modregning			
Modregning			
Ejendomsnummer:	15240	Skatteår:	2013
		Ændringsdato:	25-05-2013
	01-01-2013	01-07-2013	Total
Betalingsart: 056 Ejendomsskat (0)			
Beløb til modregning	1.968,87	1.968,87	
Opkrævning	1.968,87	1.968,87	3.937,74
Tidligere sendt til udbetaling	0,00	0,00	
Tidligere sendt til opkrævning	1.968,87	1.968,87	
Betalingsart: 857 Rottebekæmpelse (2)			
Beløb til modregning	89,63	79,62	
Modregnes fra betalingsart 858	0,00	-64,88	
Opkrævning	89,63	14,74	104,37
Tidligere sendt til udbetaling	0,00	0,00	
Tidligere sendt til opkrævning	89,63	79,62	
Betalingsart: 858 skorstensfejning (3)			
Beløb til modregning	463,53	-927,06	
Modregnes egen betalingsart	0,00	862,18	
Modregnes i betalingsart 857	0,00	64,88	
Opkrævning	463,53	0,00	463,53
Tidligere sendt til udbetaling	0,00	0,00	
Tidligere sendt til opkrævning	463,53	463,53	

3.3.7 JE79500 Opdater bilag til e-boks

Navn	JE79500 Opdater bilag til e-boks
Afsender/modtager	ESR / ESR
Databeskrivelse	Der opdateres bilagsnummer (formular) til e-boks. (Bagside og/eller bilag).
Snitfladetype	Online
Opdateringsinterval	Løbende
Dataindhold	<p>Input:</p> <p>Kommunenumber /* Kommunenummer */ Fk_aarsopl_id /* Dum nøgle på skatteår*/ Antal_bilag /* Antal bilag */ Bilag_ind(25), /* Tabel med bilag */ Bilags_id /* Dum nøgle på bilag */ Bilagsnummer /* Bilagsnummer */ Bilagskode /* Bilagskode */</p> <p>Output:</p> <p>Returkode Returtekst Retursql</p>

3.3.8 JE79600 List bilag til e-boks

Navn	JE79600 List bilag til e-boks
Afsender/modtager	ESR / ESR

Databeskrivelse	Der hentes bilagsnummer (formular) til e-boks. (Bagside og/eller bilag).
Snitfladetype	Online
Opdateringsinterval	Løbende
Dataindhold	Input: Fk_aarsopl_id /* Dum nøgle på skatteår*/ Output: Fejlkode Fejltekst Systemkode Antal_bilag /* Antal bilag */ Bilag_ind(25), /* Tabel med bilag */ Bilags_id /* Dum nøgle på bilag */ Bilagsnummer /* Bilagsnummer */ Bilagskode /* Bilagskode */

3.3.9 JG30410 Hent skatteoplysninger

Navn	JG30410 Hent skatteoplysninger
Afsender/modtager	ESR / ESR
Databeskrivelse	Der læses skatteoplysninger
Snitfladetype	Online
Opdateringsinterval	Løbende
Dataindhold	Input: Fk_ejdskat_id /* Dum nøgle på specifik skat*/ Output: Samtlige skatteoplysninger, herunder periodeopdelinger, rateoplysninger incl. rentedatoer fra debitor samt udbetalinger pr. rate. Afgifter og bidrag samt ratefordelingen på disse, Promiller samt rateoplysninger fra kommuneoplysninger.

3.3.10 JK31211 – Startinitiering af plugins

Navn	JK31211 – Startinitiering af plugins
Afsender/modtager	ESR / ESR
Databeskrivelse	Hent generelle oplysninger.
Snitfladetype	Online
Opdateringsinterval	Løbende
Dataindhold	Input: Kommunenummer Output: Momspct /* Momspct */ Kommendeskatteaar /* nyeste ikke årsrullede år */ Tilmeldtkmddebitor /* Kode for eget deb. J/N */ Antal_ts /* Antal tillægsskatter */ Tabel med tillægsskatter (seneste max. 10) ts_aarskat /* Skatteår */ ts_dato /* Dato for kørsel */ fejlkode /* Fejlkode */ fejltekst /* Fejltekst */ systemkode /* Systemkode */

Elementantal	/* Antal rateoplysninger */
Tabel med rateoplysninger	
Daarskat	/* Skatteår */
Ratenr	/* Ratenr */
Forfaldsdato	/* Forfaldsdato */
Rettidigtdato	/* Sidste rettidige dato */

3.3.11 JQ7A07Z6 – Vis ansættelsesliste

Navn	JQ7A07Z6 – Vis ansættelsesliste
Afsender/modtager	ESR og SKAT / ESR
Databeskrivelse	Hent oplysninger til ansættelsesliste for udsøgte ejendomme.
Snitfladetype	Online
Opdateringsinterval	Løbende
Dataindhold	<p>Eksempel</p>

3.3.12 JQ7A08Z2 – Vis salgsliste

Navn	JQ7A08Z2 – Vis salgsliste
Afsender/modtager	ESR og SKAT / ESR
Databeskrivelse	Hent oplysninger til salgsliste for udsøgte ejendomme.
Snitfladetype	Online
Opdateringsinterval	Løbende
Dataindhold	<p>Eksempel</p>

3.3.13 JQ7A09Z6 – Vis skatteliste

Navn	JQ7A09Z6 – Vis skatteliste
Afsender/modtager	ESR / ESR
Databeskrivelse	Hent oplysninger til skatteliste for udsøgte ejendommers nyeste skatter.
Snitfladetype	Online
Opdateringsinterval	Løbende
Dataindhold	Eksempel

Skatteliste																			
Ejendomsnr	Vejkode	Vejnavn	Husnr.	Etage	Side/Dør	Benyttelseskode	Ant. lej.	Var.kr.	Skattefr.	Ændringsdato	Skattegrundlag-1	Grundskyld kom.-1	Dato Fa-1	Dato Si-1	Art-1	Ejdtype-1	Onf-1	Beløb-1	
1	607	Kildebækken	033			01	25	1	2015	01-01-2015	7.714.700,00	250.727,75	01-01-2015	31-12-2015					
2	1002	Roskildevej(3600)	183			33	0	1	2015	01-01-2015					7D	K	H	1.473.900,00	
3	1138	Snostrupvej	010A			00	0	1	2015	01-01-2015									
4	421	Græse Bygade	025B			00	0	1	2015	01-01-2015									
5	1057	Sigerisvestervej	020A			00	0	1	2015	01-01-2015									
6	1373	Ved Klitvej	000			00	0	1	2015	01-01-2015									
7	259	Elkehammervej	017			01	1	1	2015	01-01-2015	519.200,00	16.874,00	01-01-2015	31-12-2015					
8	607	Kildebækken	042			01	23	1	2015	01-01-2015	7.624.500,00	247.796,25	01-01-2015	31-12-2015					
9	1209	Strandvengen(3600)	013B			09	0	1	2015	01-01-2015					7D	K	H	610.400,00	
10	148	Bruhnsvej	024			20	0	1	2015	01-01-2015									

3.3.14 JQ7A12Z2 – Vis grundværdiområdeliste

Navn	JQ7A12Z2 – Vis grundværdiområdeliste
Afsender/modtager	ESR og SKAT/ ESR
Databeskrivelse	Hent oplysninger til grundværdiområdeliste for udsøgte ejendommers nyeste vurdering.
Snitfladetype	Online
Opdateringsinterval	Løbende
Dataindhold	Eksempel

Grundværdiområdeliste																										
Ejendomsnr	Vejkode	Vejnavn	Husnr.	Etage	Side/Dør	Var.kr.	Var.dato	Ændringskode	Ny ændringskode	Benyttelseskode	Ant. lej.	Var.anset	Benyttelseskode	IMT	Status	Omvr.nr.	Var.kr.	Erh.ans-1	Prskode-1	Erh.ans-2	Prskode-2	Erh.ans-3	Prskode-3	Erh.ans-4	Prskode-4	
1	607	Kildebækken	033			2013	01-10-2013	H		01	25	15.288 0		3	00223	1	220.000,00 0		400,00 A							
2	1002	Roskildevej(3600)	183			2013	01-10-2013	H		33	0	15.857 0		2	73601	1	0,00 0		291,00				0,00 0		1.468.426,00 0	
3	1138	Snostrupvej	010A			2013	01-10-2013	H		00	0	0 0		8	73601	1										
4	421	Græse Bygade	025B			2013	01-10-2013	H		00	0	0 0		8	73601	1										
5	1057	Sigerisvestervej	020A			2013	01-10-2013	H		00	0	0 0		8	00035	1										
6	1373	Ved Klitvej	000			2013	01-10-2013	H		00	0	0 0		8	00049	1										
7	259	Elkehammervej	017			2013	01-10-2013	H		01	1	798 0		1	00109	1	260.000,00 0		400,00 A							
8	607	Kildebækken	042			2013	01-10-2013	H		01	23	12.698 0		3	00223	1	220.000,00 0		400,00 A				0,00 0		1.784.988,00 0	
9	1209	Strandvengen(3600)	013B			2013	01-10-2013	H		09	0	6.548 0		1	00068	1	270,00		33,00							
10	148	Bruhnsvej	024			2013	01-10-2013			20	0	861 0		9	12402	1	1.214.700,00 0		470.203,00 0				2.060,00 C			

3.3.15 JQ9900Z2 - Hent rekapitulation

Navn	JQ9900Z2 - Hent rekapitulation
Afsender/modtager	ESR / ESR
Databeskrivelse	Hent oplysninger til rekapitulation, som er dannet ifm. skatteberegningen.
Snitfladetype	Online
Opdateringsinterval	Løbende
Dataindhold	Eksempel

Rekapitulation (C536)					
Rekapitulation over ejendomsskatter pr. 25-09-2014					
Skattetype	Beregningsgrundlag	Promille	Optrækningsbeløb	Heraf moms	Antal ejendomme
Grundskyld - kommunen	826.056.900	24,580	20.304.478,60		143
Grundskyld - kom (stuehus)	1.488.800	24,580	36.594,68		23
Grundskyld - kom (land/skov)	83.148.300	7,200	598.667,76		48
Skatter u/200 kr. kommunen			-534,18		4
Dækningsafgift grundværdi					
Statsejendomme	704.019.600	12,290	8.652.400,89		6
Øvrige offentlige ejendomme	620.764.900	12,290	7.629.200,63		25
Heraf kode K	64.434.600				16
kode L	923.300				1
kode A	555.407.000				8
kode B					0
kode M					0
kode S	704.019.600				6
kode blank					0
Dækningsafgift forskelsværdi					
Statsejendomme	1.572.312.900	8,750	13.757.737,88		6
Øvrige offentlige ejendomme	3.780.554.502	8,750	33.079.851,94		20
Heraf kode K	152.900.901				12
kode L	1.776.700				1
kode A	3.625.876.901				7
kode B					0
kode M					0
kode S	1.572.312.900				6
kode blank					0
Dækningsafgift erhverv					
Heraf under 50%	2.462.132.200				36
Heraf over eller lig 50%	2.693.500				1
	2.459.438.700	5,750	14.141.772,58		35
Skat beregnet i alt					
Bidrag ialt ind. moms			98.200.170,78		225
I alt at opkræve			71.469,32	11.354,16	59
			98.271.640,10		228
Total bidrag til skat			71.469,32	11.354,16	59
Rate 01	49.143.169,94				
Rate 02	49.128.470,16				

Eksporter

Godkend Rekapitulation

Hjælp